

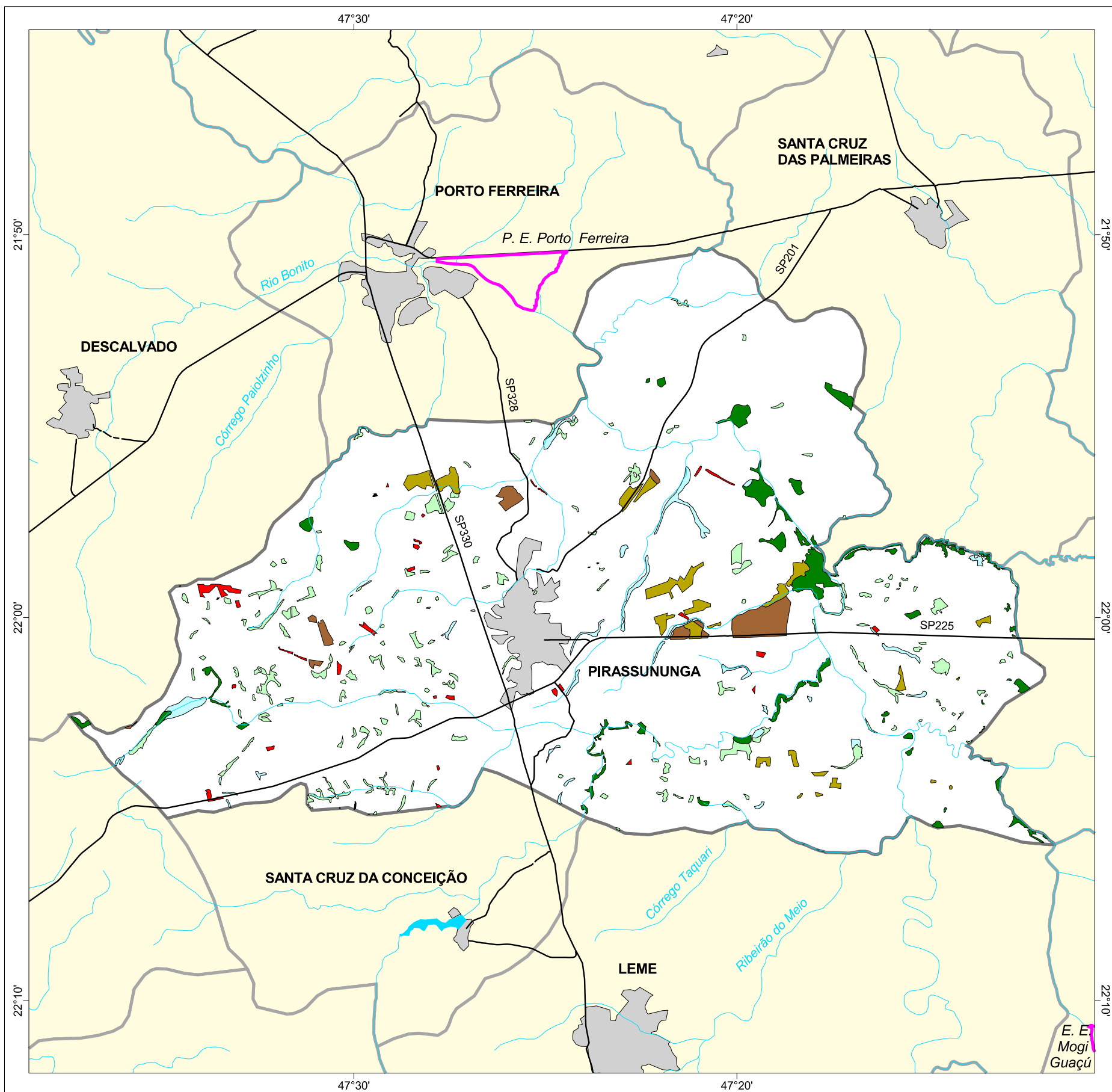

MAPA FLORESTAL DOS MUNICÍPIOS DO ESTADO DE SÃO PAULO

PIRASSUNUNGA



cobertura vegetal

- mata
- capoeira
- cerrado
- cerradão
- campo cerrado
- campo
- vegetação de várzea
- mangue
- restinga
- vegetação não identificada
- reflorestamento

- curso d'água
- represa
- limite municipal
- vias de circulação
- área urbana
- Unidade de Conservação

Cobertura Vegetal	área (ha)	% *
mata	1.167,75	1,62
capoeira	1.417,10	1,96
cerrado	735,80	1,02
cerradão	585,17	0,81
vegetação de várzea	555,72	0,77
vegetação não classificada	5,41	0,01
TOTAL	4.466,95	6,19
reflorestamento	200,91	0,28

* (em relação a área do município)
área do município: 72.200 ha

Localização no Estado de São Paulo Unidades de Gerenciamento dos Recursos Hídricos

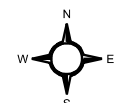

1:220.000

0 5 km



SECRETARIA DO
MEIO AMBIENTE

