

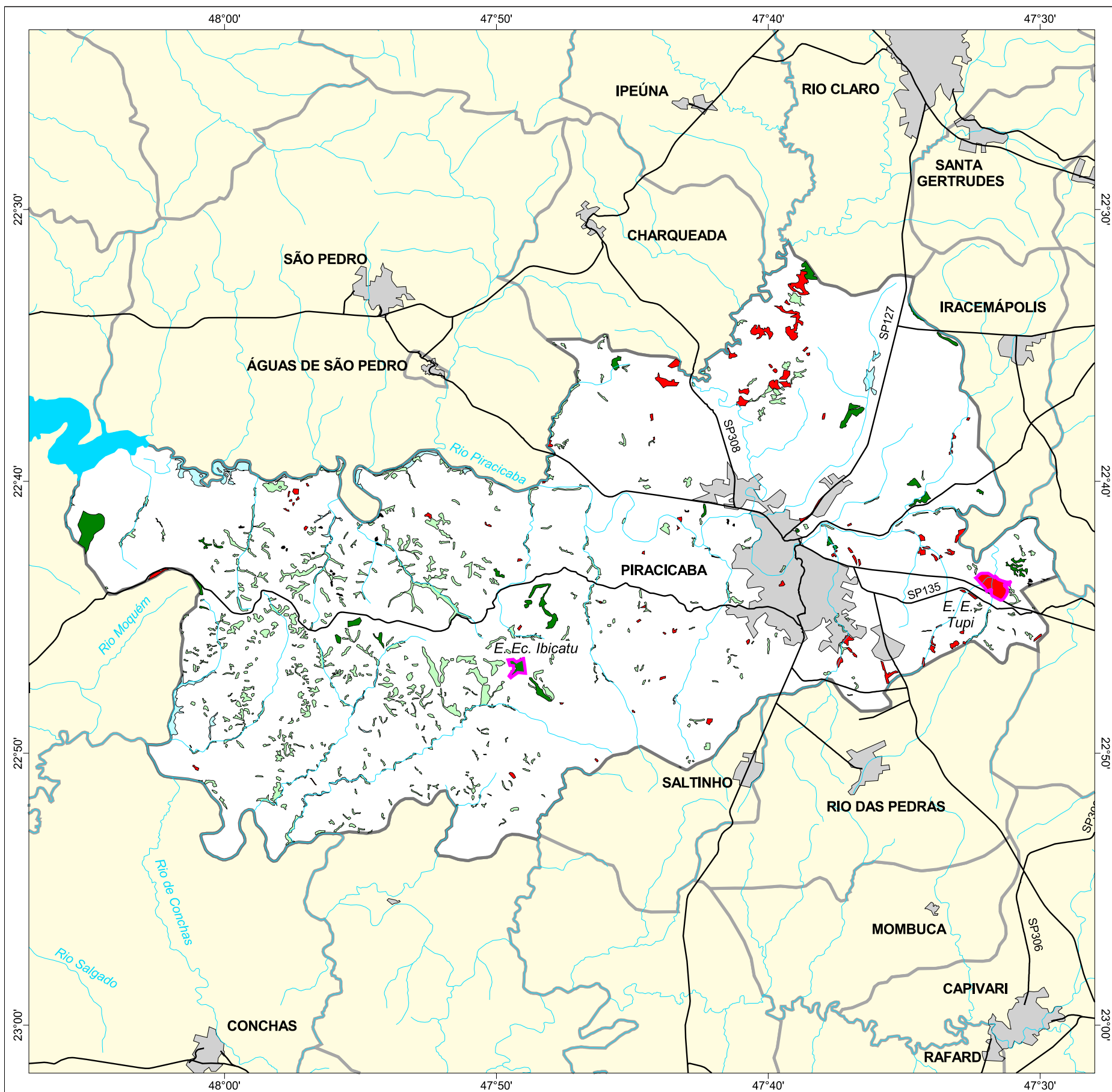

MAPA FLORESTAL DOS MUNICÍPIOS DO ESTADO DE SÃO PAULO

PIRACICABA



cobertura vegetal

- mata
- capoeira
- cerrado
- cerradão
- campo cerrado
- campo
- vegetação de várzea
- mangue
- restinga
- vegetação não identificada
- reflorestamento

- curso d'água
- represa
- limite municipal
- vias de circulação
- área urbana
- Unidade de Conservação

Cobertura Vegetal	área (ha)	% *
mata	999,80	0,74
capoeira	4.393,66	3,25
vegetação de várzea	671,94	0,50
vegetação não classificada	52,54	0,04
TOTAL	6.117,94	4,52
reflorestamento	1.037,66	0,77

* (em relação a área do município)

área do município: 135.300 ha

Localização no Estado de São Paulo
Unidades de Gerenciamento dos Recursos Hídricos

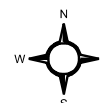

1:310.000

0 5 km



SECRETARIA DO
MEIO AMBIENTE

