

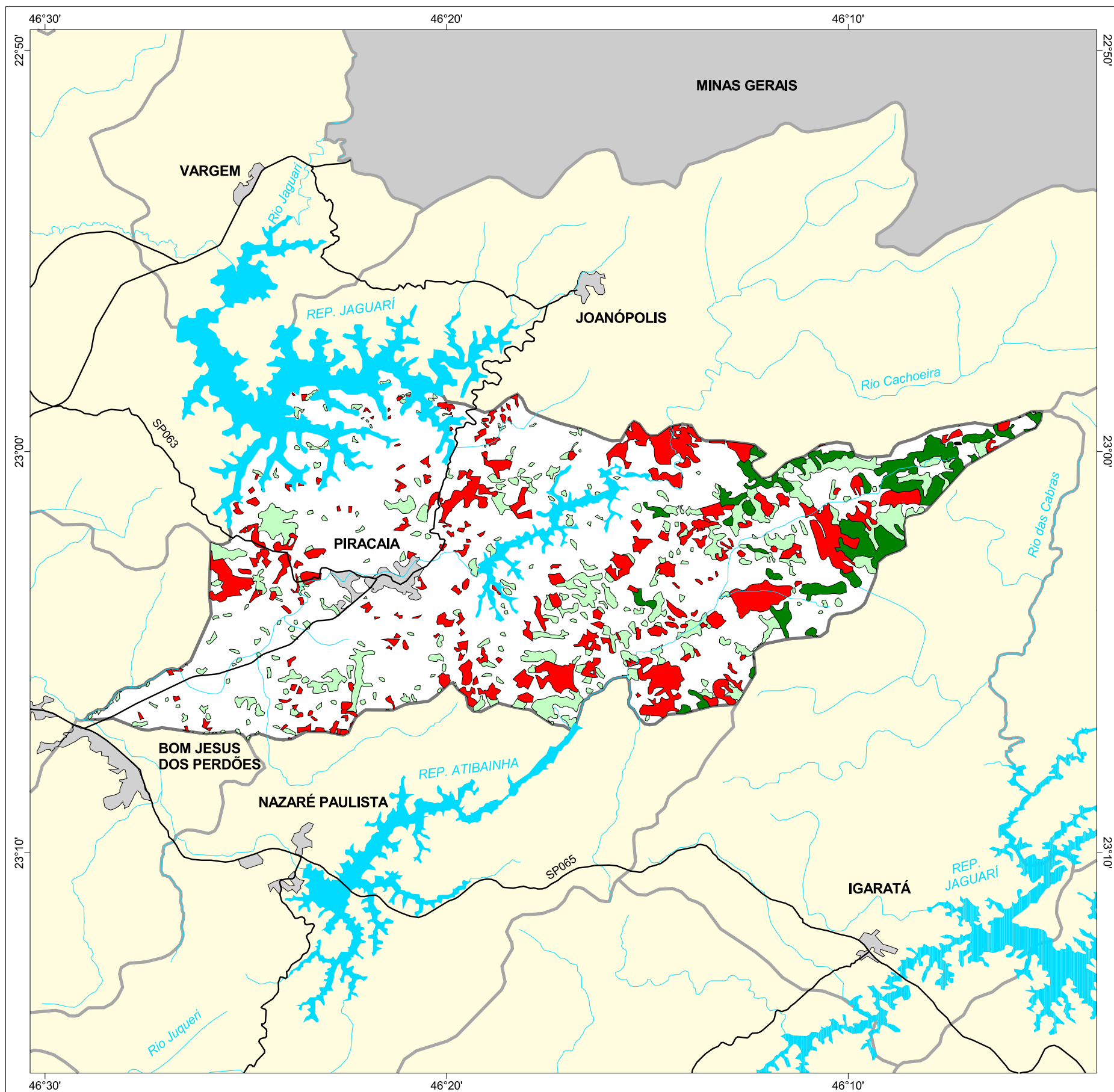

MAPA FLORESTAL DOS MUNICÍPIOS DO ESTADO DE SÃO PAULO

PIRACAIA



cobertura vegetal

- mata
- capoeira
- cerrado
- cerradão
- campo cerrado
- campo
- vegetação de várzea
- mangue
- restinga
- vegetação não identificada
- reflorestamento

- curso d'água
- represa
- limite municipal
- vias de circulação
- área urbana
- Unidade de Conservação

Cobertura Vegetal	área (ha)	% *
mata	1.623,83	4,34
capoeira	3.723,60	9,96
vegetação não classificada	4,20	0,01
TOTAL	5.351,63	14,31
reflorestamento	4.615,82	12,34

* (em relação a área do município)
área do município: 37.400 ha

Localização no Estado de São Paulo
Unidades de Gerenciamento dos Recursos Hídricos

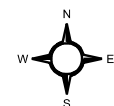

1:210.000



SECRETARIA DO
MEIO AMBIENTE

