

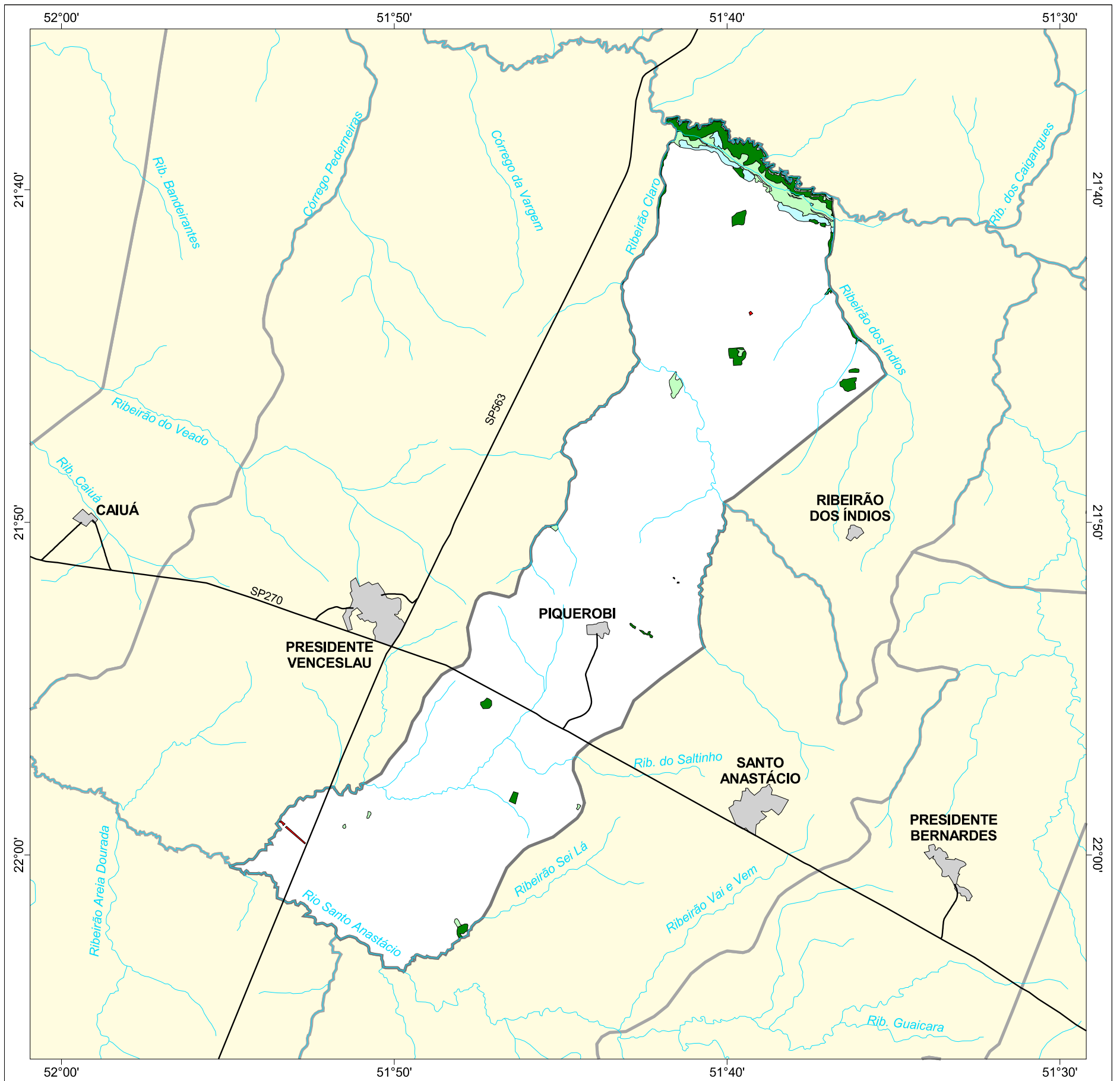

MAPA FLORESTAL DOS MUNICÍPIOS DO ESTADO DE SÃO PAULO

PIQUEROBI



cobertura vegetal

- mata
- capoeira
- cerrado
- cerradão
- campo cerrado
- campo
- vegetação de várzea
- mangue
- restinga
- vegetação não identificada
- reflorestamento

- curso d'água
- represa
- limite municipal
- vias de circulação
- área urbana
- Unidade de Conservação

Cobertura Vegetal	área (ha)	% *
mata	839,11	1,79
capoeira	627,17	1,34
vegetação de várzea	264,75	0,56
vegetação não classificada	1,18	0,00
TOTAL	1.732,21	3,69
reflorestamento	15,57	0,03

* (em relação a área do município)
área do município: 46.900 ha

Localização no Estado de São Paulo
Unidades de Gerenciamento dos Recursos Hídricos

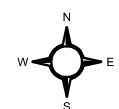

1:250.000



SECRETARIA DO
MEIO AMBIENTE

