

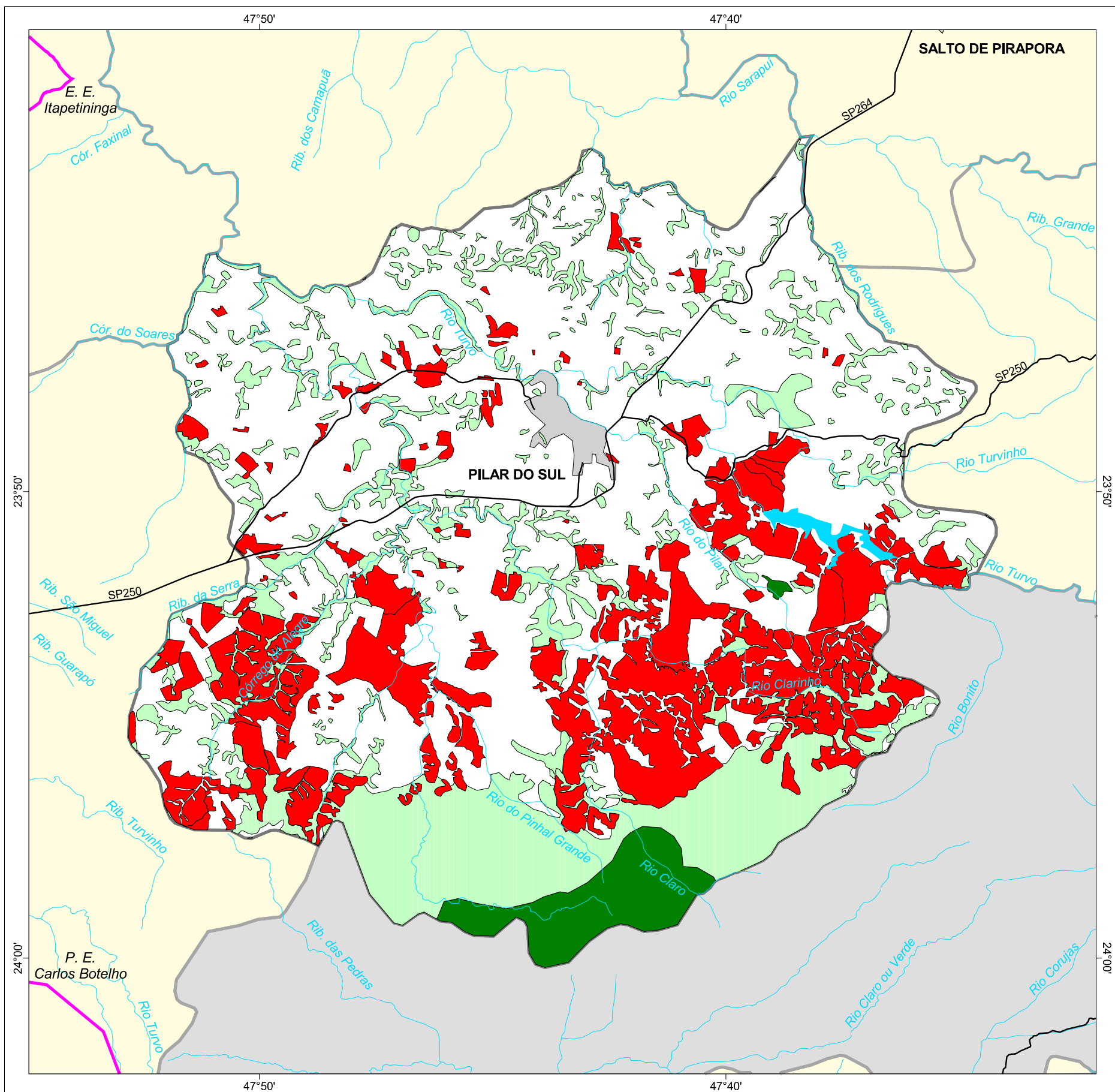

MAPA FLORESTAL DOS MUNICÍPIOS DO ESTADO DE SÃO PAULO

PILAR DO SUL



cobertura vegetal

- mata
- capoeira
- cerrado
- cerradão
- campo cerrado
- campo
- vegetação de várzea
- mangue
- restinga
- vegetação não identificada
- reflorestamento

- curso d'água
- represa
- limite municipal
- vias de circulação
- área urbana
- Unidade de Conservação

Cobertura Vegetal	área (ha)	% *
mata	2.194,27	3,20
capoeira	14.018,74	20,47
TOTAL	16.213,01	23,67
reflorestamento	10.969,02	16,01

* (em relação a área do município)

área do município: 68.500 ha

Localização no Estado de São Paulo Unidades de Gerenciamento dos Recursos Hídricos

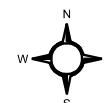

1:180.000

0 5 km



SECRETARIA DO
MEIO AMBIENTE

