

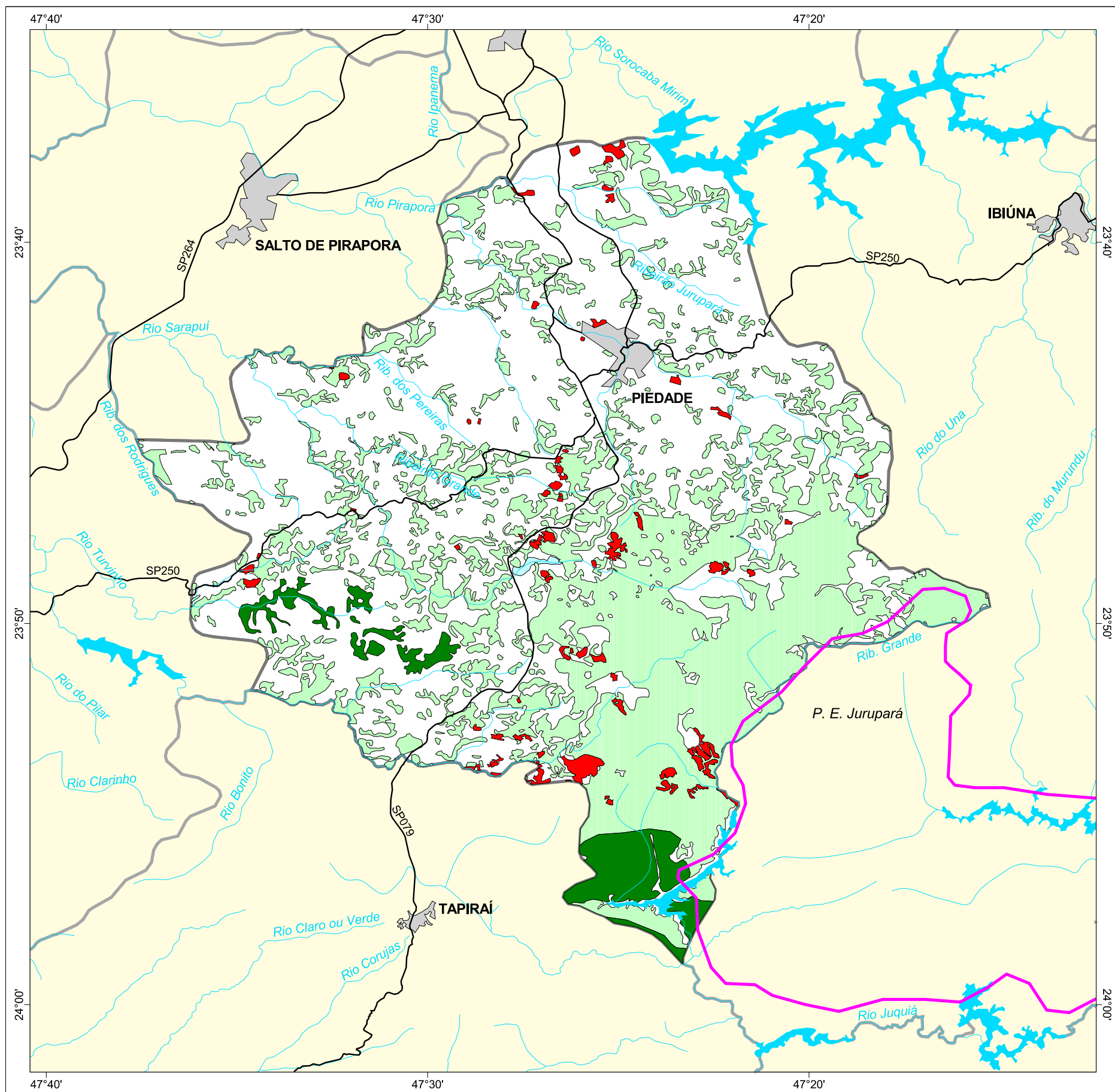

MAPA FLORESTAL DOS MUNICÍPIOS DO ESTADO DE SÃO PAULO

PIEDADE



cobertura vegetal

- mata
- capoeira
- cerrado
- cerradão
- campo cerrado
- campo
- vegetação de várzea
- mangue
- restinga
- vegetação não identificada
- reflorestamento

- curso d'água
- represa
- limite municipal
- vias de circulação
- área urbana
- Unidade de Conservação

| Cobertura Vegetal | área (ha) | % * |
|---------------------|------------------|--------------|
| mata | 2.434,53 | 3,34 |
| capoeira | 25.880,54 | 35,50 |
| vegetação de várzea | 71,81 | 0,10 |
| TOTAL | 28.386,88 | 38,94 |
| reflorestamento | 982,42 | 1,35 |

* (em relação a área do município)

área do município: 72.900 ha

Localização no Estado de São Paulo
Unidades de Gerenciamento dos Recursos Hídricos

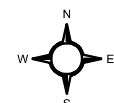

1:220.000

0 5 km



SECRETARIA DO
MEIO AMBIENTE

