

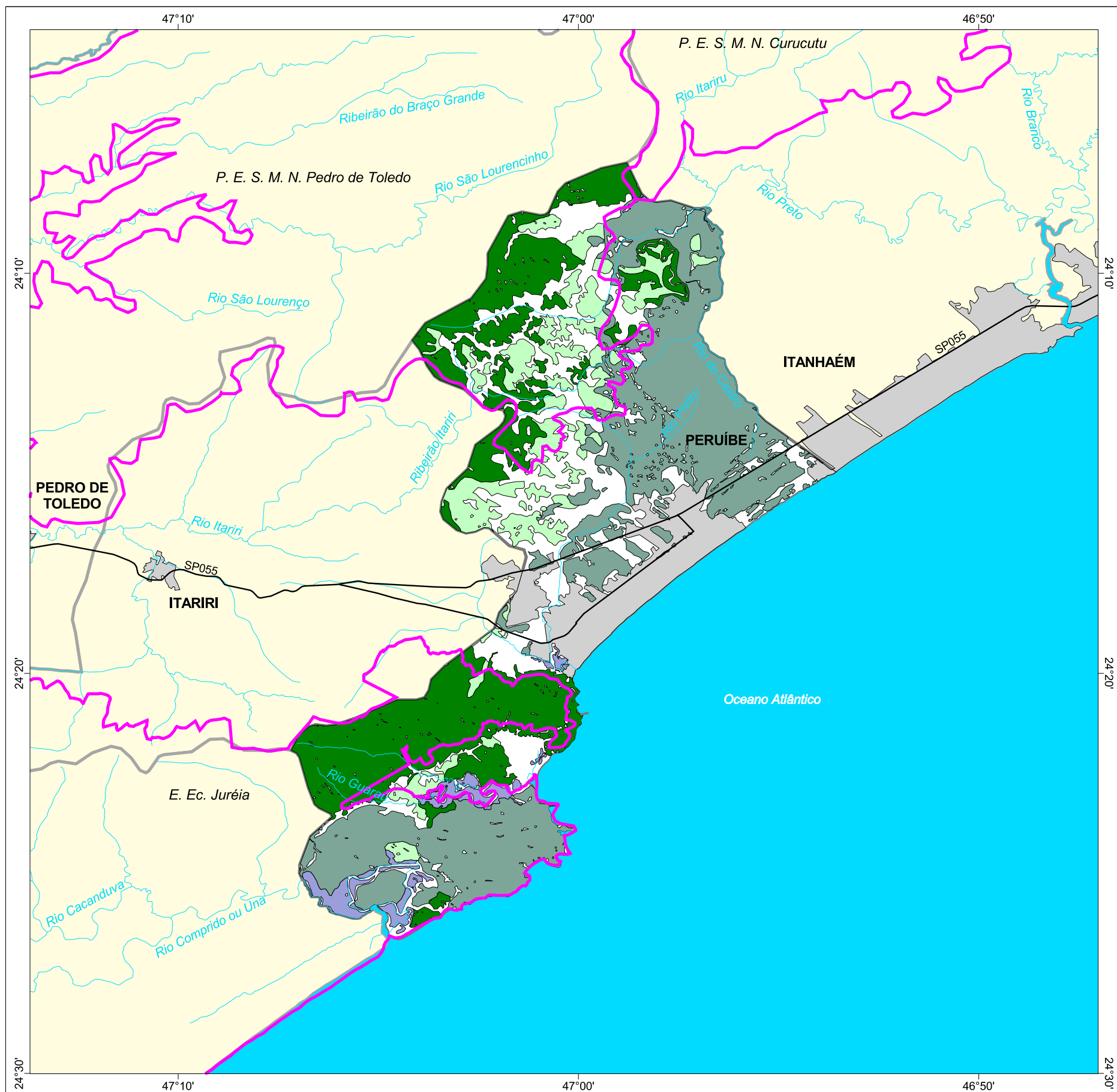

MAPA FLORESTAL DOS MUNICÍPIOS DO ESTADO DE SÃO PAULO

PERUIBE



cobertura vegetal

- mata
- capoeira
- cerrado
- cerradão
- campo cerrado
- campo
- vegetação de várzea
- mangue
- restinga
- vegetação não identificada
- reflorestamento

- curso d'água
- represa
- limite municipal
- vias de circulação
- área urbana
- Unidade de Conservação

Cobertura Vegetal	área (ha)	% *
mata	8.387,35	25,57
capoeira	3.636,79	11,09
mangue	818,58	2,50
restinga	10.872,96	33,15
TOTAL	23.715,68	72,31

* (em relação a área do município)
área do município: 32.800 ha

Localização no Estado de São Paulo
Unidades de Gerenciamento dos Recursos Hídricos

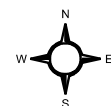

1:210.000



SECRETARIA DO
MEIO AMBIENTE

