

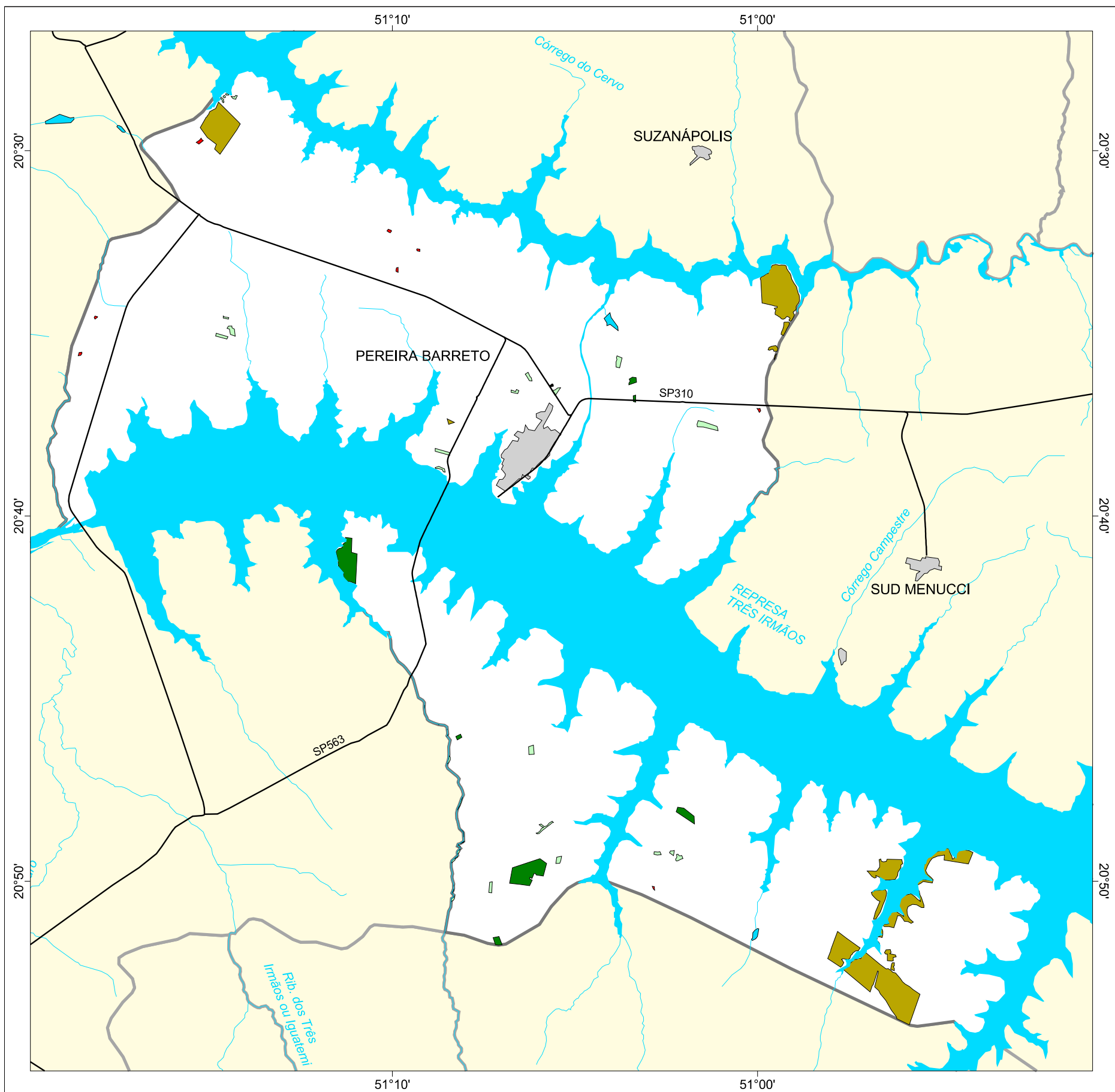

MAPA FLORESTAL DOS MUNICÍPIOS DO ESTADO DE SÃO PAULO

PEREIRA BARRETO



cobertura vegetal

- mata
- capoeira
- cerrado
- cerradão
- campo cerrado
- campo
- vegetação de várzea
- mangue
- restinga
- vegetação não identificada
- reflorestamento

- curso d'água
- represa
- limite municipal
- vias de circulação
- área urbana
- Unidade de Conservação

Cobertura Vegetal	área (ha)	% *
mata	355,06	0,35
capoeira	155,52	0,15
cerrado	1.701,28	1,69
vegetação de várzea	0,21	0,00
vegetação não classificada	1,89	0,00
TOTAL	2.213,96	2,21
reflorestamento	16,95	0,02

* (em relação a área do município)

área do município: 100.400 ha

Localização no Estado de São Paulo
Unidades de Gerenciamento dos Recursos Hídricos

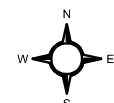

1:230.000

0 5 km



SECRETARIA DO
MEIO AMBIENTE

