

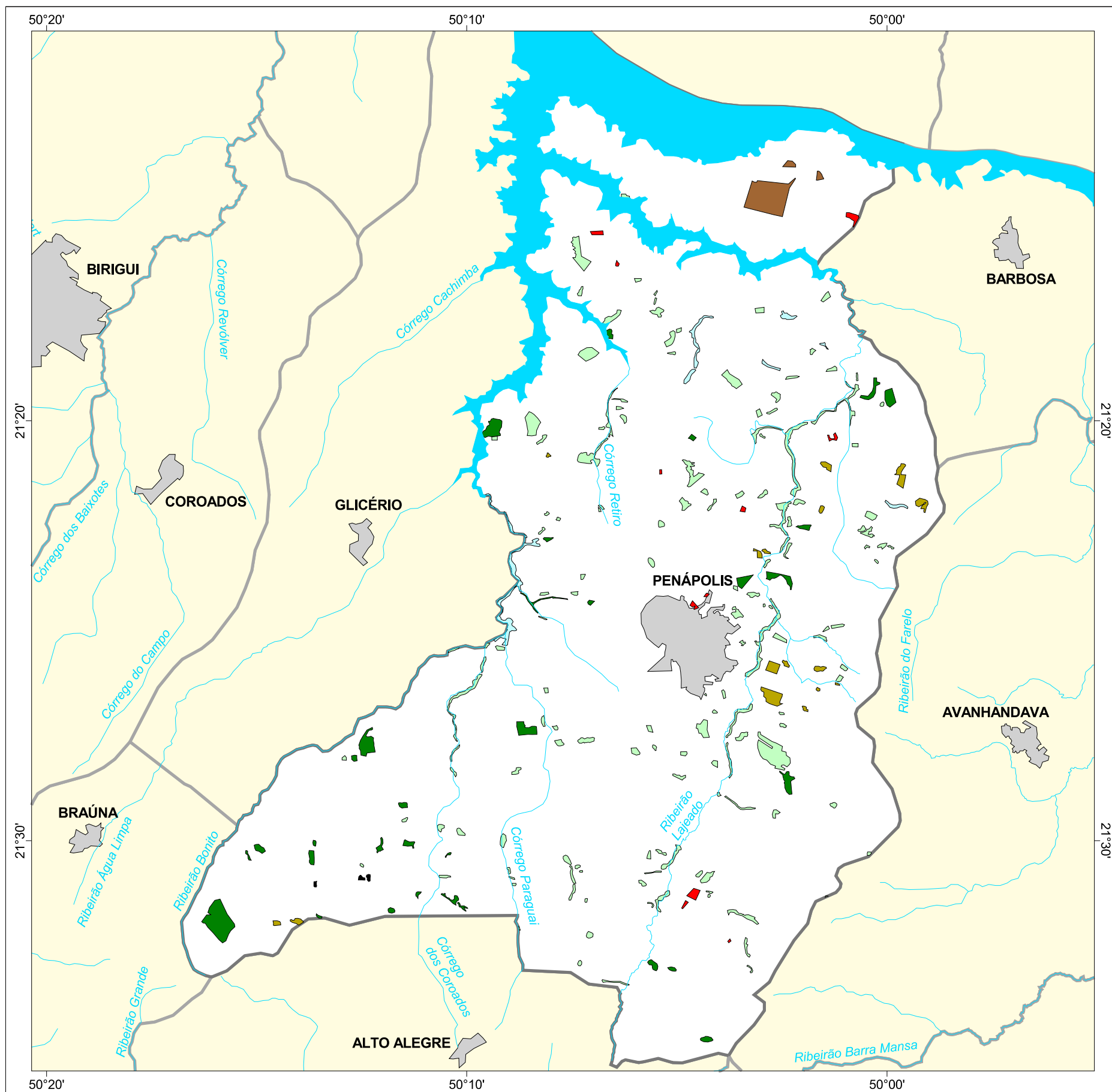

# MAPA FLORESTAL DOS MUNICÍPIOS DO ESTADO DE SÃO PAULO

## PENÁPOLIS



### cobertura vegetal

- mata
- capoeira
- cerrado
- cerradão
- campo cerrado
- campo
- vegetação de várzea
- mangue
- restinga
- vegetação não identificada
- reflorestamento

- curso d'água
- represa
- limite municipal
- vias de circulação
- área urbana
- Unidade de Conservação

| Cobertura Vegetal          | área (ha)       | % *         |
|----------------------------|-----------------|-------------|
| mata                       | 534,44          | 0,76        |
| capoeira                   | 1.290,71        | 1,84        |
| cerrado                    | 169,53          | 0,24        |
| cerradão                   | 237,33          | 0,34        |
| vegetação de várzea        | 167,69          | 0,24        |
| vegetação não classificada | 10,48           | 0,01        |
| <b>TOTAL</b>               | <b>2.410,18</b> | <b>3,43</b> |
| reflorestamento            | 74,68           | 0,11        |

\* (em relação a área do município)  
área do município: 70.200 ha

Localização no Estado de São Paulo  
Unidades de Gerenciamento dos Recursos Hídricos

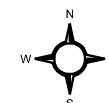

1:200.000

0 5 km



SECRETARIA DO MEIO AMBIENTE

