

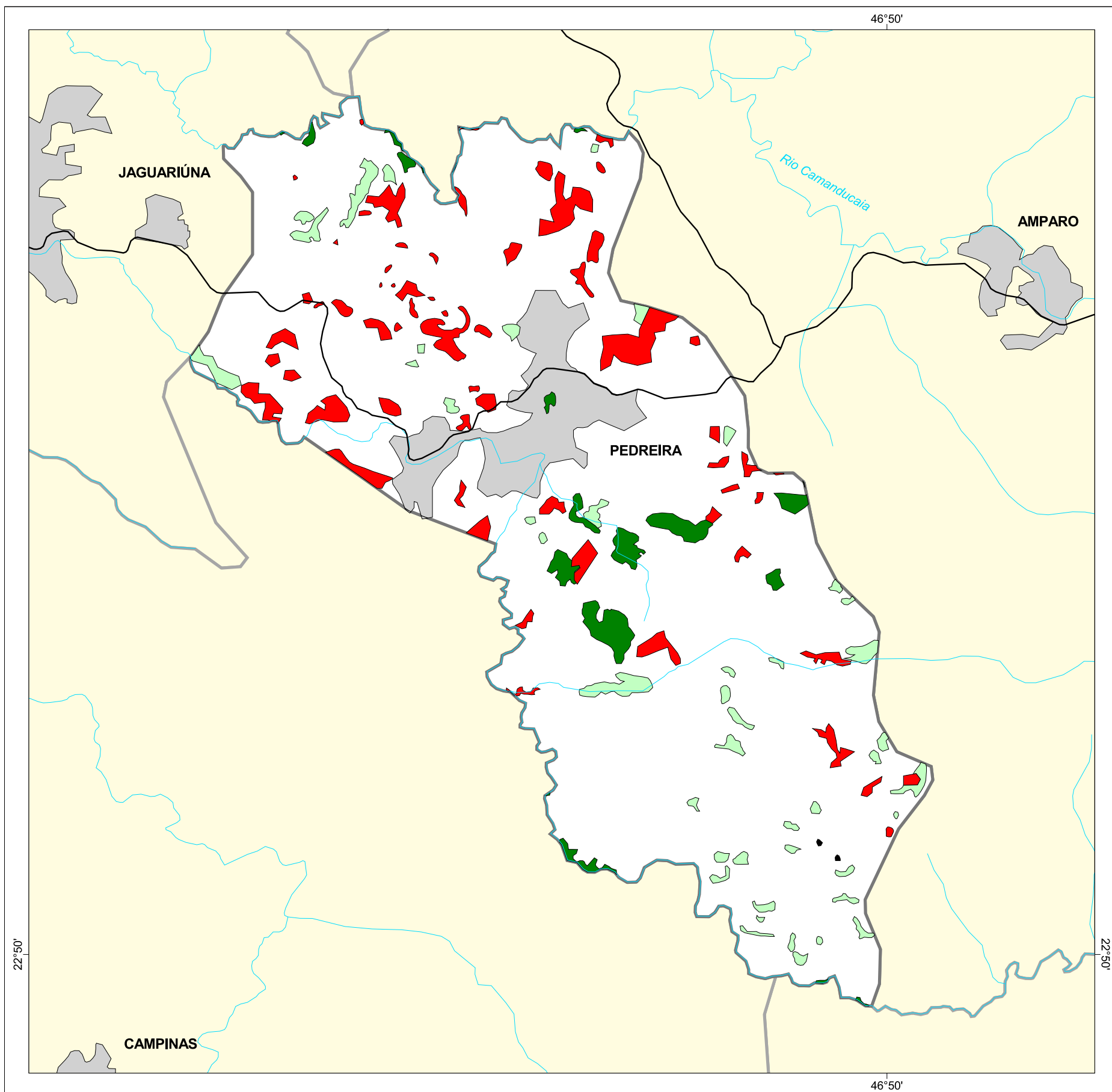

MAPA FLORESTAL DOS MUNICÍPIOS DO ESTADO DE SÃO PAULO

PEDREIRA



cobertura vegetal

- mata
- capoeira
- cerrado
- cerradão
- campo cerrado
- campo
- vegetação de várzea
- mangue
- restinga
- vegetação não identificada
- reflorestamento

- curso d'água
- represa
- limite municipal
- vias de circulação
- área urbana
- Unidade de Conservação

Cobertura Vegetal	área (ha)	% *
mata	227,07	1,96
capoeira	291,04	2,51
vegetação não classificada	1,78	0,02
TOTAL	519,89	4,48
reflorestamento	657,01	5,66

* (em relação a área do município)
área do município: 11.600 ha

Localização no Estado de São Paulo Unidades de Gerenciamento dos Recursos Hídricos

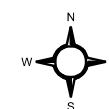

1:90.000



SECRETARIA DO
MEIO AMBIENTE

