

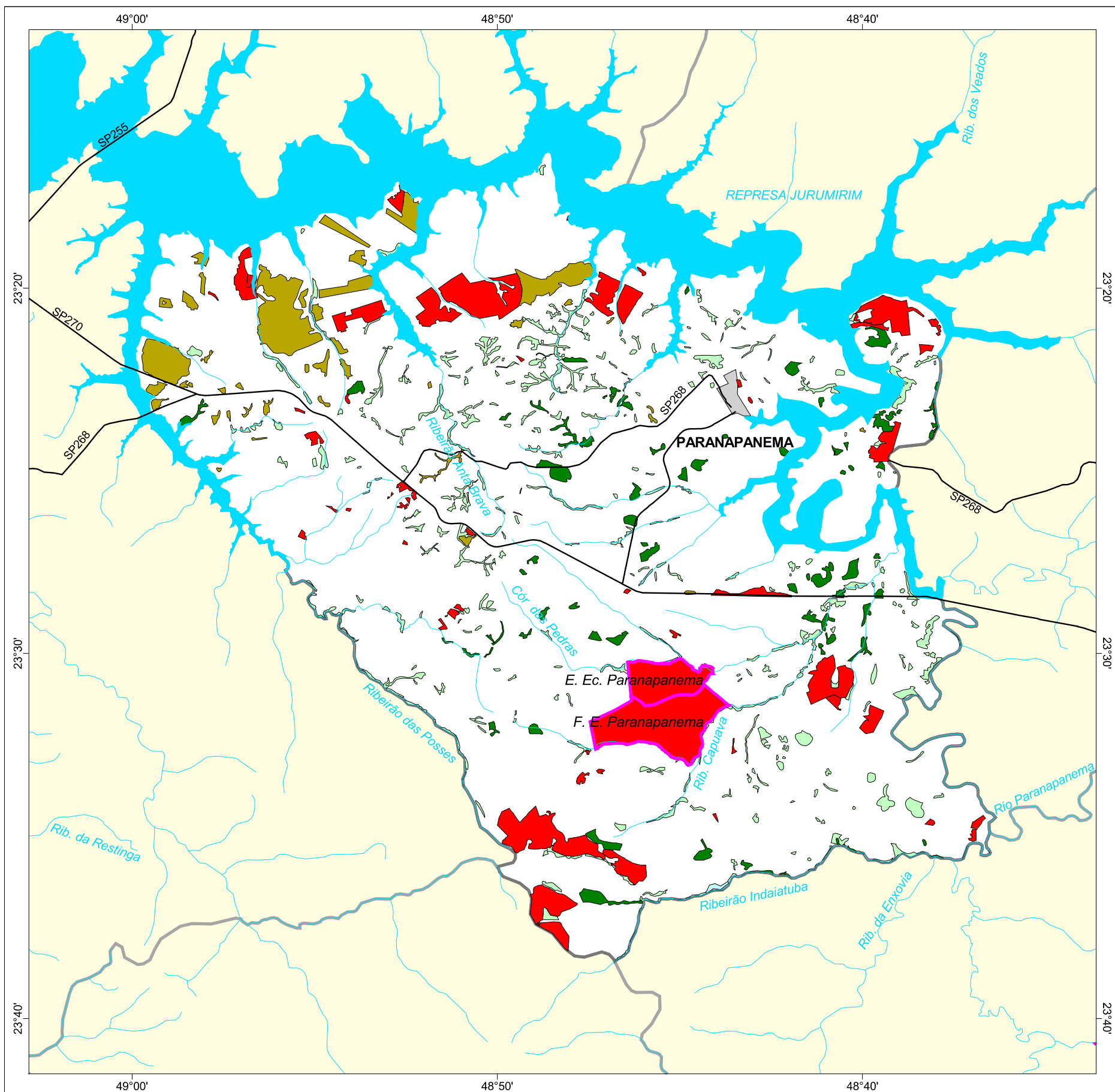

MAPA FLORESTAL DOS MUNICÍPIOS DO ESTADO DE SÃO PAULO

PARANAPANEMA



cobertura vegetal

- mata
- capoeira
- cerrado
- cerradão
- campo cerrado
- campo
- vegetação de várzea
- mangue
- restinga
- vegetação não identificada
- reflorestamento

- curso d'água
- represa
- limite municipal
- vias de circulação
- área urbana
- Unidade de Conservação

Cobertura Vegetal	área (ha)	% *
mata	1.855,68	2,10
capoeira	3.254,62	3,68
cerrado	2.426,00	2,74
vegetação de várzea	22,00	0,02
TOTAL	7.558,30	8,54
reflorestamento	4.888,33	5,52

* (em relação a área do município)

área do município: 88.500 ha

Localização no Estado de São Paulo
Unidades de Gerenciamento dos Recursos Hídricos

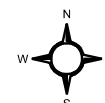

1:230.000

0 5 km



SECRETARIA DO
MEIO AMBIENTE

