

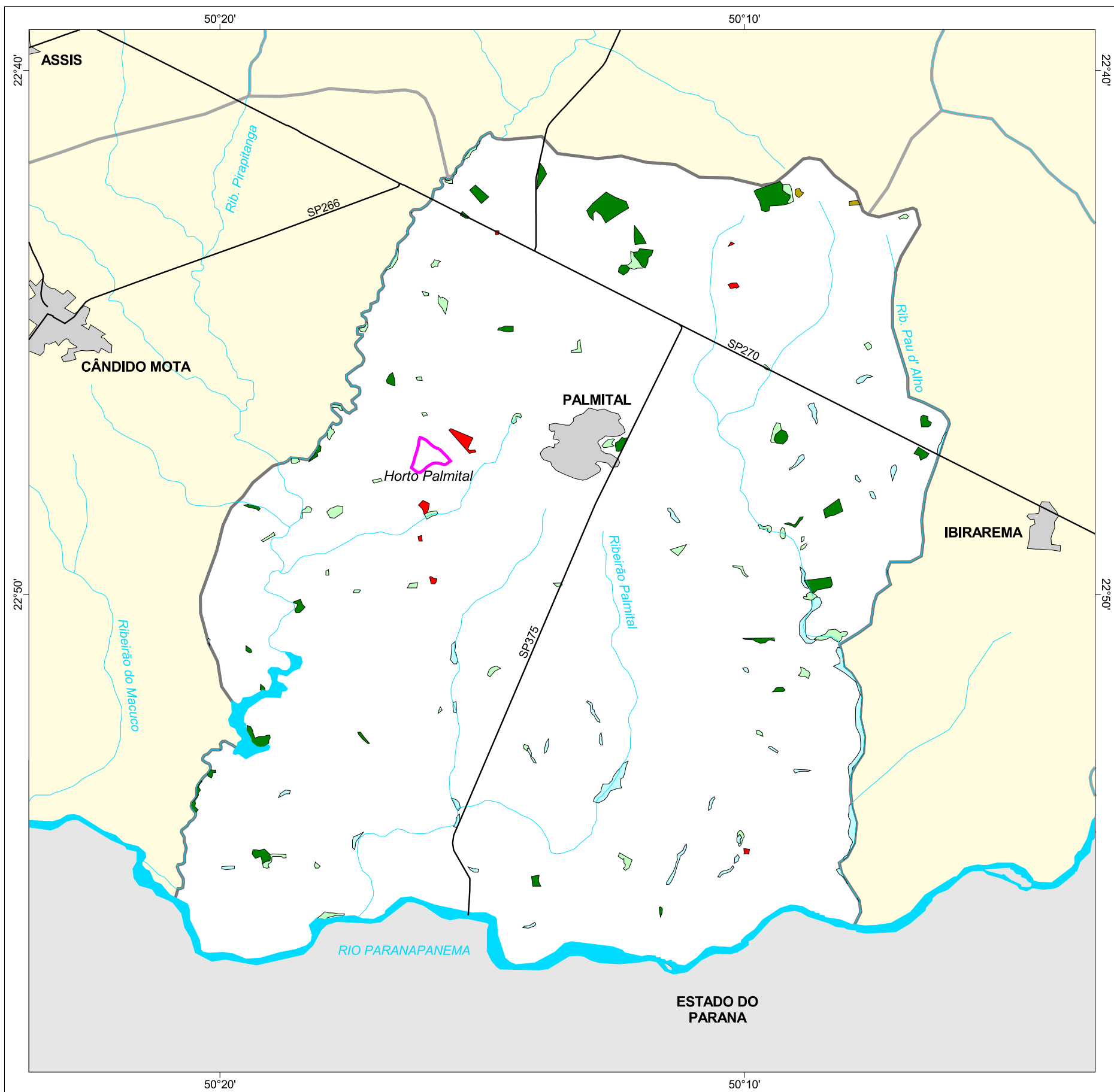

MAPA FLORESTAL DOS MUNICÍPIOS DO ESTADO DE SÃO PAULO

PALMITAL



cobertura vegetal

- mata
- capoeira
- cerrado
- cerradão
- campo cerrado
- campo
- vegetação de várzea
- mangue
- restinga
- vegetação não identificada
- reflorestamento

- curso d'água
- represa
- limite municipal
- vias de circulação
- área urbana
- Unidade de Conservação

Cobertura Vegetal	área (ha)	% *
mata	468,25	0,86
capoeira	287,04	0,53
cerrado	10,11	0,02
vegetação de várzea	329,96	0,61
TOTAL	1.095,36	2,01
reflorestamento	51,86	0,10

* (em relação a área do município)

área do município: 54.400 ha

Localização no Estado de São Paulo Unidades de Gerenciamento dos Recursos Hídricos

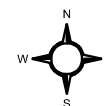

1:160.000

0 1 km



SECRETARIA DO
MEIO AMBIENTE

