

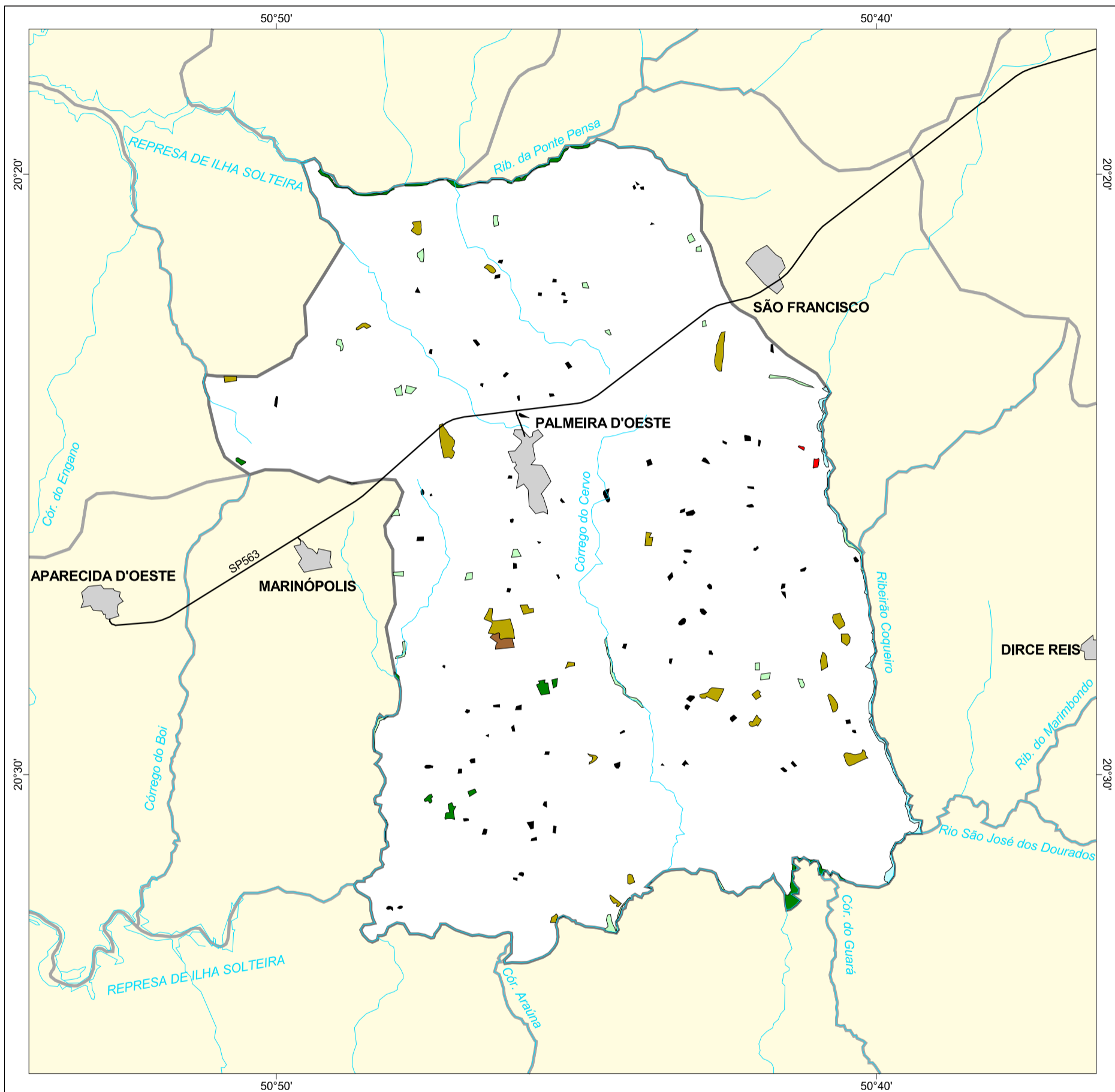

MAPA FLORESTAL DOS MUNICÍPIOS DO ESTADO DE SÃO PAULO

PALMEIRA D'OESTE



cobertura vegetal

- mata
- capoeira
- cerrado
- cerradão
- campo cerrado
- campo
- vegetação de várzea
- mangue
- restinga
- vegetação não identificada
- reflorestamento

- curso d'água
- represa
- limite municipal
- vias de circulação
- área urbana
- Unidade de Conservação

Cobertura Vegetal	área (ha)	% *
mata	104,25	0,34
capoeira	117,91	0,39
cerrado	228,64	0,75
cerradão	19,04	0,06
vegetação de várzea	75,06	0,25
vegetação não classificada	108,36	0,36
TOTAL	653,26	2,15
reflorestamento	4,96	0,02

* (em relação a área do município)
área do município: 30.400 ha

Localização no Estado de São Paulo Unidades de Gerenciamento dos Recursos Hídricos

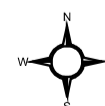

1:140.000

0 1 km



SECRETARIA DO
MEIO AMBIENTE

