

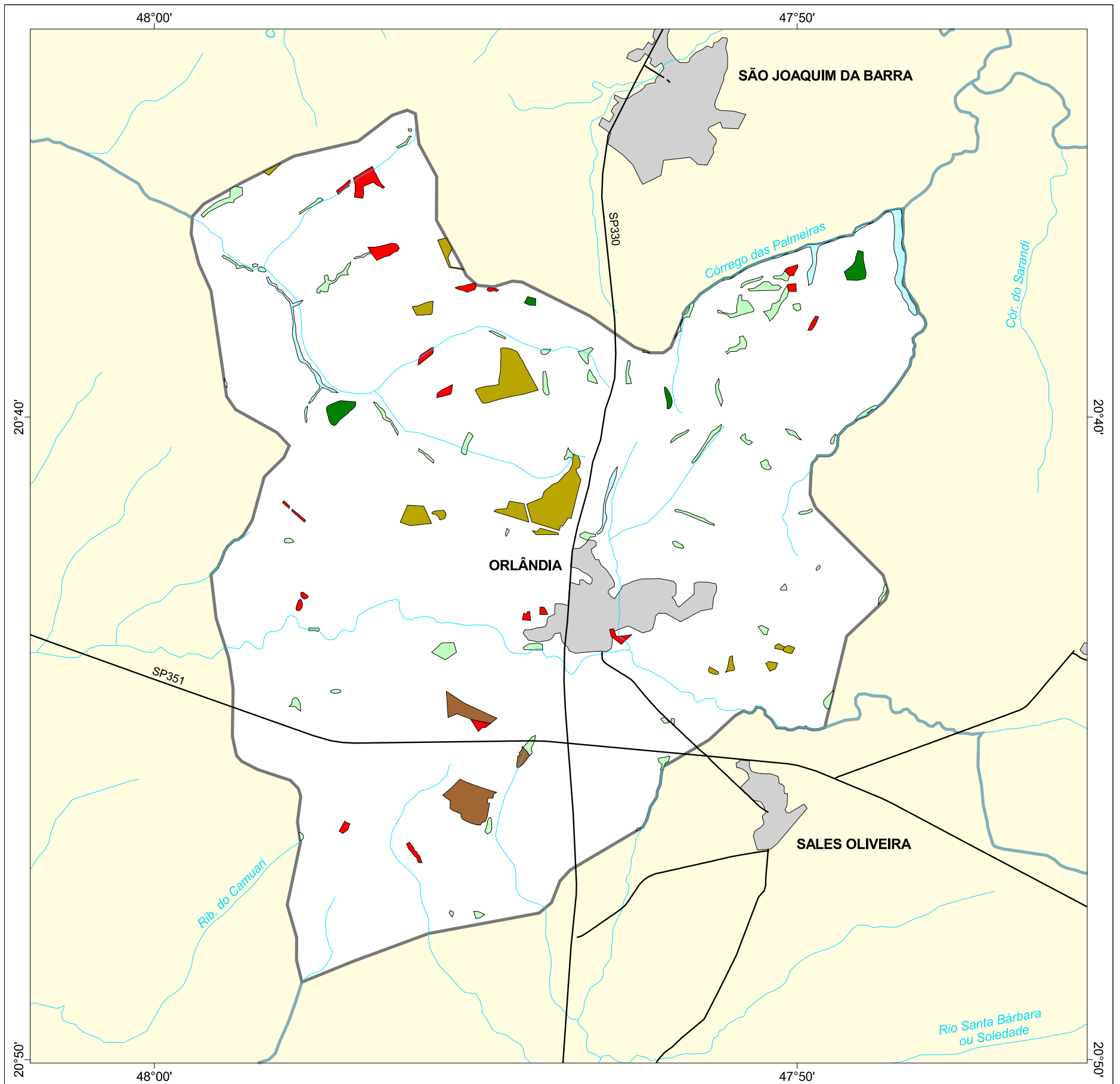

# MAPA FLORESTAL DOS MUNICÍPIOS DO ESTADO DE SÃO PAULO

## ORLÂNDIA



### cobertura vegetal

- mata
- capoeira
- cerrado
- cerradão
- campo cerrado
- campo
- vegetação de várzea
- mangue
- restinga
- vegetação não identificada
- reflorestamento

- curso d'água
- represa
- limite municipal
- vias de circulação
- área urbana
- Unidade de Conservação

Cobertura Vegetal	área (ha)	% *
mata	76,30	0,25
capoeira	349,29	1,16
cerrado	411,61	1,36
cerradão	168,16	0,56
vegetação de várzea	141,59	0,47
<b>TOTAL</b>	<b>1.146,95</b>	<b>3,80</b>
reflorestamento	152,21	0,50

\* (em relação a área do município)

área do município: 30.200 ha

Localização no Estado de São Paulo  
Unidades de Gerenciamento dos Recursos Hídricos

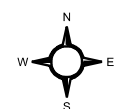

1:130.000

0 1 km



SECRETARIA DO  
MEIO AMBIENTE

