

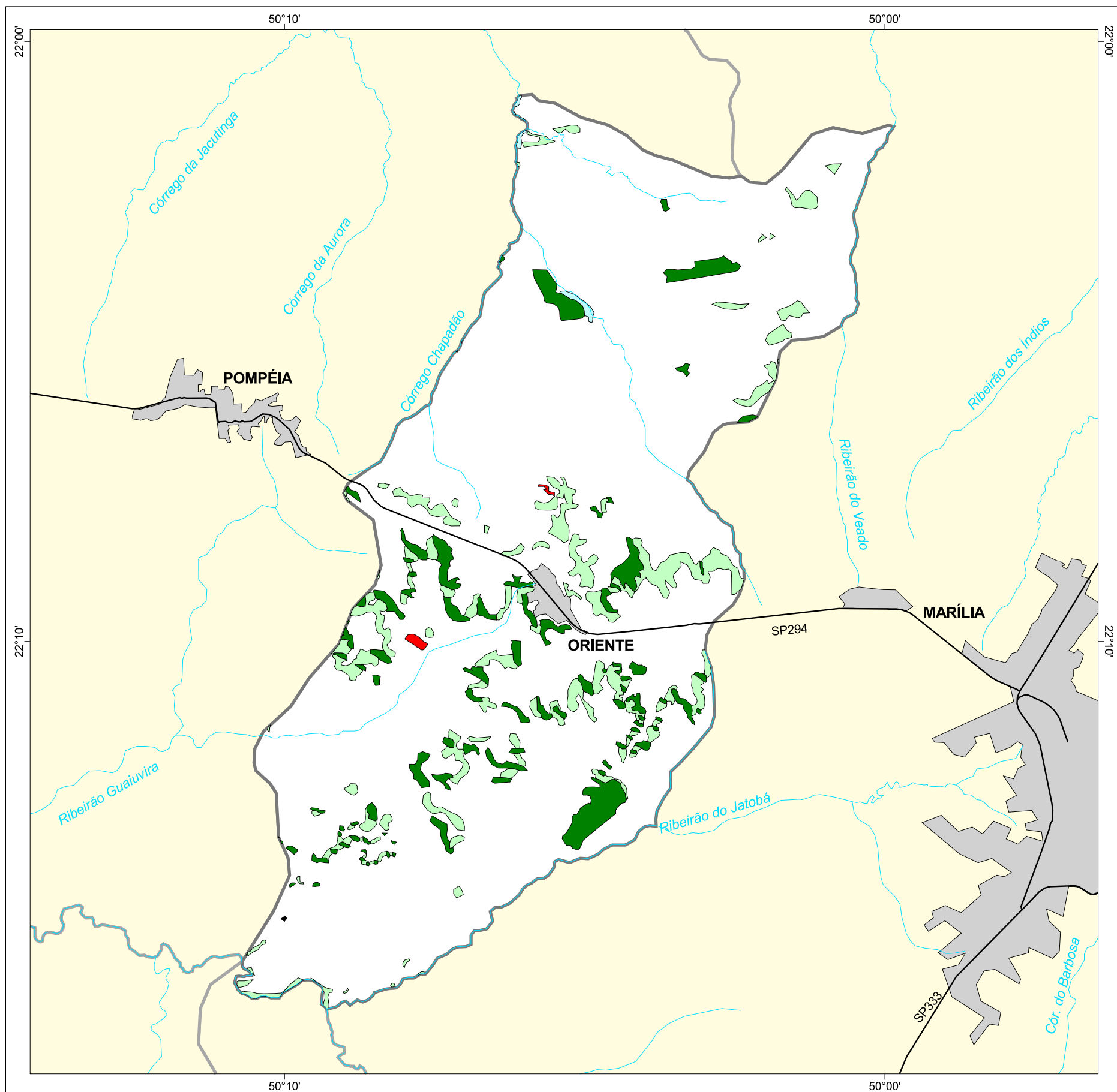

# MAPA FLORESTAL DOS MUNICÍPIOS DO ESTADO DE SÃO PAULO

## ORIENTE



### cobertura vegetal

- mata
- capoeira
- cerrado
- cerradão
- campo cerrado
- campo
- vegetação de várzea
- mangue
- restinga
- vegetação não identificada
- reflorestamento

- curso d'água
- represa
- limite municipal
- vias de circulação
- área urbana
- Unidade de Conservação

| Cobertura Vegetal          | área (ha)       | % *         |
|----------------------------|-----------------|-------------|
| mata                       | 982,44          | 4,25        |
| capoeira                   | 1.284,37        | 5,56        |
| vegetação de várzea        | 27,05           | 0,12        |
| vegetação não classificada | 1,22            | 0,01        |
| <b>TOTAL</b>               | <b>2.295,08</b> | <b>9,94</b> |
| reflorestamento            | 17,99           | 0,08        |

\* (em relação a área do município)  
área do município: 23.100 ha

### Localização no Estado de São Paulo Unidades de Gerenciamento dos Recursos Hídricos

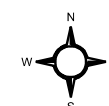

1:130.000

0 1 km



SECRETARIA DO  
MEIO AMBIENTE

