

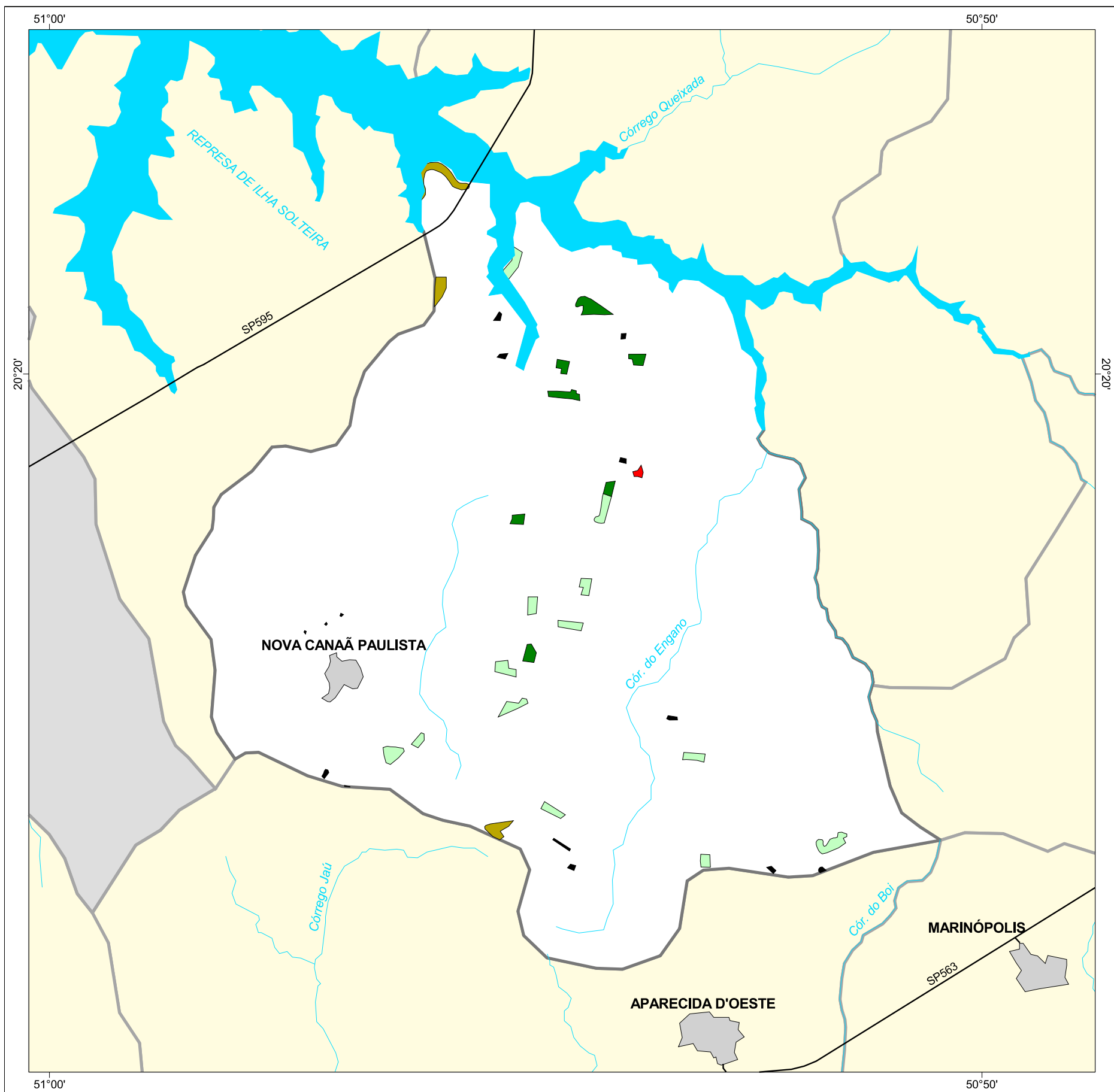

MAPA FLORESTAL DOS MUNICÍPIOS DO ESTADO DE SÃO PAULO

NOVA CANAÃ PAULISTA



cobertura vegetal

- mata
- capoeira
- cerrado
- cerradão
- campo cerrado
- campo
- vegetação de várzea
- mangue
- restinga
- vegetação não identificada
- reflorestamento

- curso d'água
- represa
- limite municipal
- vias de circulação
- área urbana
- Unidade de Conservação

Cobertura Vegetal	área (ha)	% *
mata	47,56	0,38
capoeira	94,08	0,76
cerrado	39,84	0,32
vegetação não classificada	13,10	0,11
TOTAL	194,58	1,57
reflorestamento	2,62	0,02

* (em relação a área do município)

área do município: 12.400 ha

Localização no Estado de São Paulo
Unidades de Gerenciamento dos Recursos Hídricos

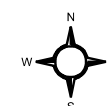

1:90.000

0 1 km



SECRETARIA DO MEIO AMBIENTE

