

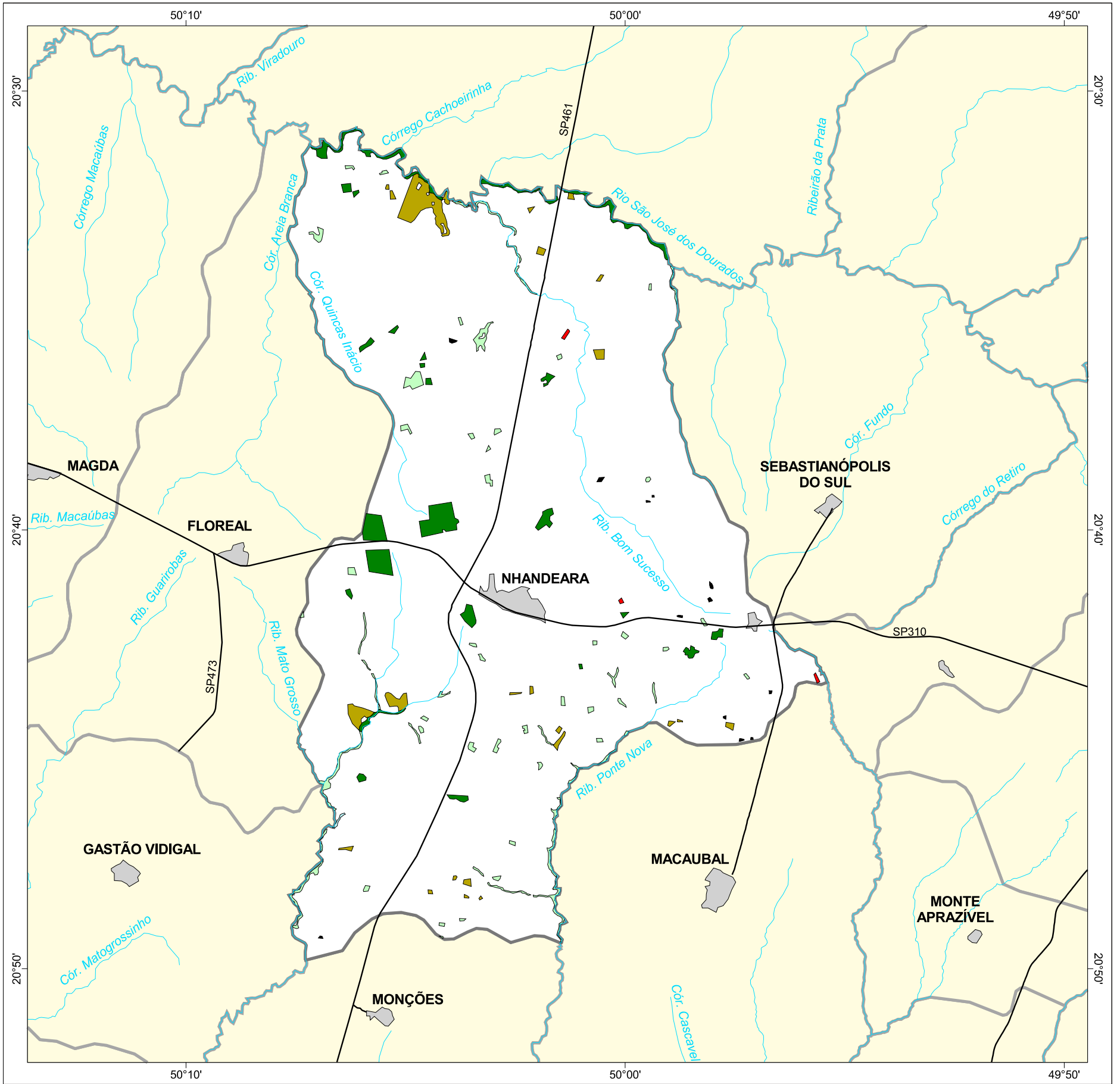

Inventário Florestal
do Estado de São Paulo

MAPA FLORESTAL DOS MUNICÍPIOS DO ESTADO DE SÃO PAULO

NHANDEARA



cobertura vegetal

- mata
- capoeira
- cerrado
- cerradão
- campo cerrado
- campo
- vegetação de várzea
- mangue
- restinga
- vegetação não identificada
- reflorestamento

- curso d'água
- represa
- limite municipal
- vias de circulação
- área urbana
- Unidade de Conservação

Cobertura Vegetal	área (ha)	% *
mata	713,62	1,61
capoeira	483,67	1,09
cerrado	417,91	0,94
vegetação de várzea	5,55	0,01
vegetação não classificada	22,44	0,05
TOTAL	1.643,19	3,71
reflorestamento	12,71	0,03

* (em relação a área do município)

área do município: 44.300 ha

Localização no Estado de São Paulo
Unidades de Gerenciamento dos Recursos Hídricos

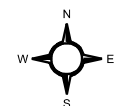

1:190.000

0 5 km



SECRETARIA DO
MEIO AMBIENTE

