

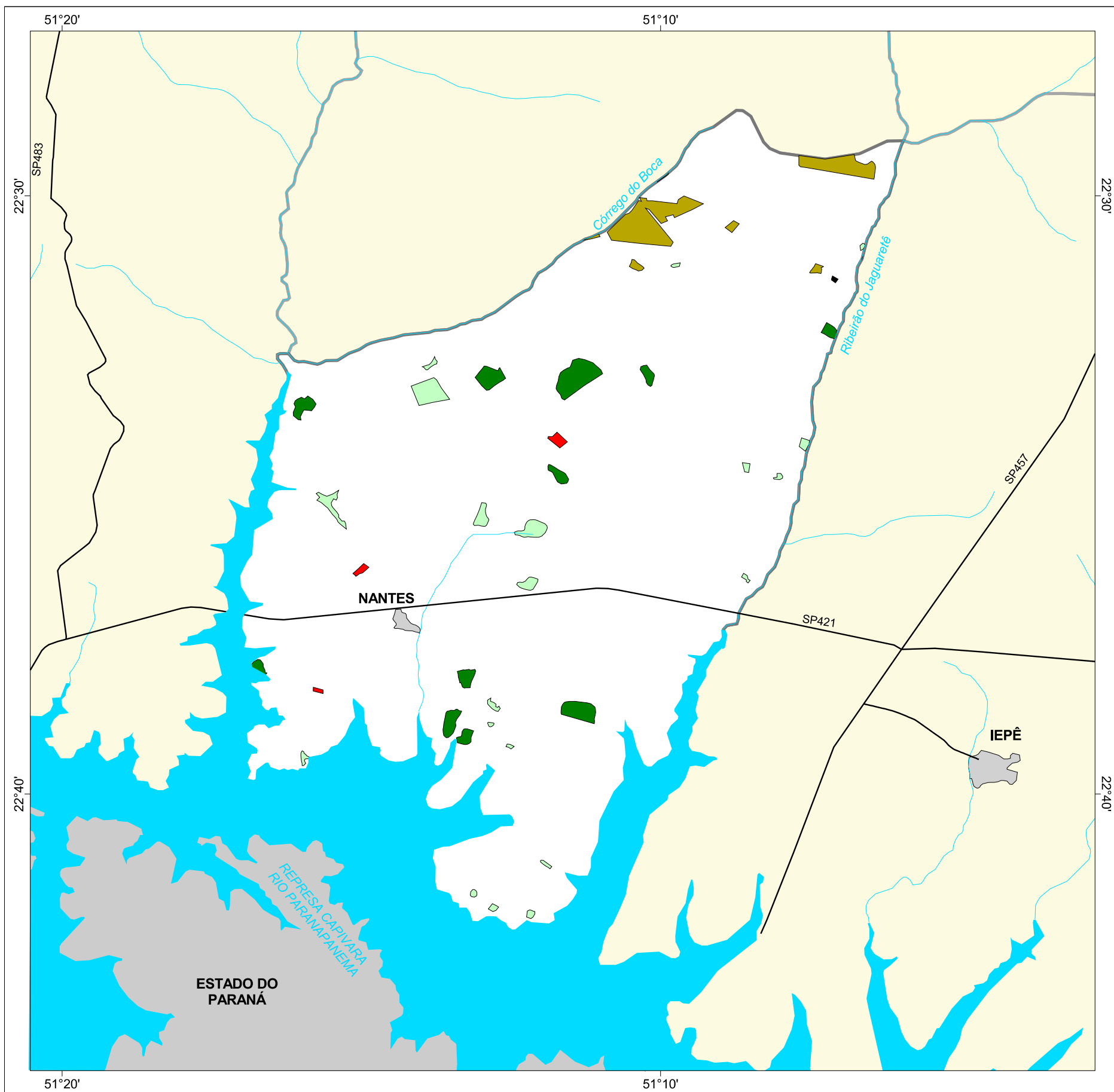

MAPA FLORESTAL DOS MUNICÍPIOS DO ESTADO DE SÃO PAULO

NANTES



cobertura vegetal

- mata
- capoeira
- cerrado
- cerradão
- campo cerrado
- campo
- vegetação de várzea
- mangue
- restinga
- vegetação não identificada
- reflorestamento

- curso d'água
- represa
- limite municipal
- vias de circulação
- área urbana
- Unidade de Conservação

Cobertura Vegetal	área (ha)	% *
mata	328,49	0,85
capoeira	205,84	0,53
cerrado	328,94	0,85
vegetação não classificada	2,17	0,01
TOTAL	865,44	2,23
reflorestamento	23,75	0,06

* (em relação a área do município)

área do município: 38.800 ha

Localização no Estado de São Paulo Unidades de Gerenciamento dos Recursos Hídricos

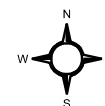

1:140.000

0 1 km



SECRETARIA DO
MEIO AMBIENTE

