

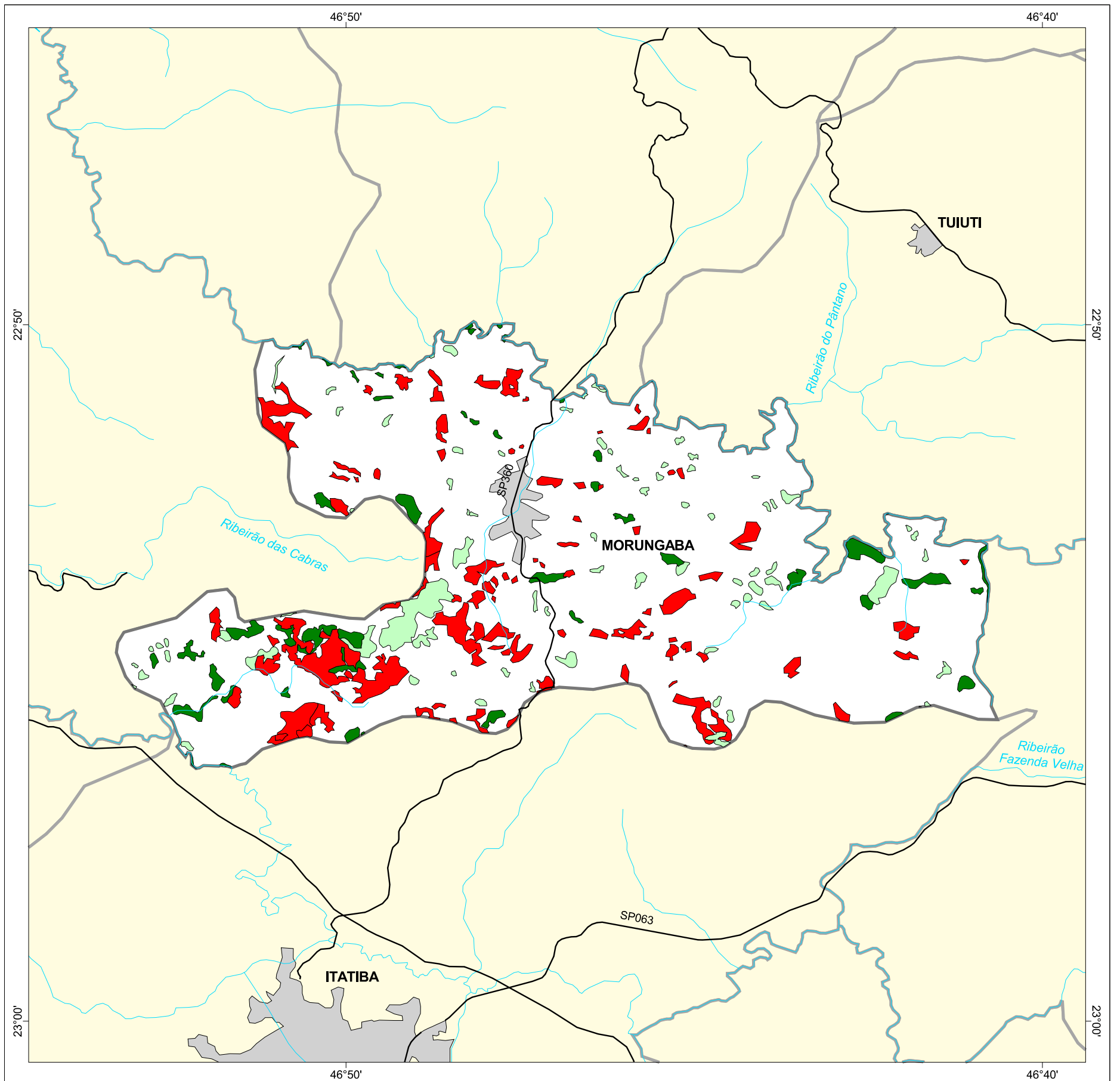

# MAPA FLORESTAL DOS MUNICÍPIOS DO ESTADO DE SÃO PAULO

## MORUMGABA



### cobertura vegetal

- mata
- capoeira
- cerrado
- cerradão
- campo cerrado
- campo
- vegetação de várzea
- mangue
- restinga
- vegetação não identificada
- reflorestamento

- curso d'água
- represa
- limite municipal
- vias de circulação
- área urbana
- Unidade de Conservação

Cobertura Vegetal	área (ha)	% *
mata	401,99	2,81
capoeira	484,68	3,39
TOTAL	886,67	6,20
reflorestamento	1.184,71	8,28

\* (em relação a área do município)  
área do município: 14.300 ha

### Localização no Estado de São Paulo Unidades de Gerenciamento dos Recursos Hídricos

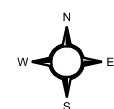

1:120.000

0 1 km



SECRETARIA DO  
MEIO AMBIENTE

