

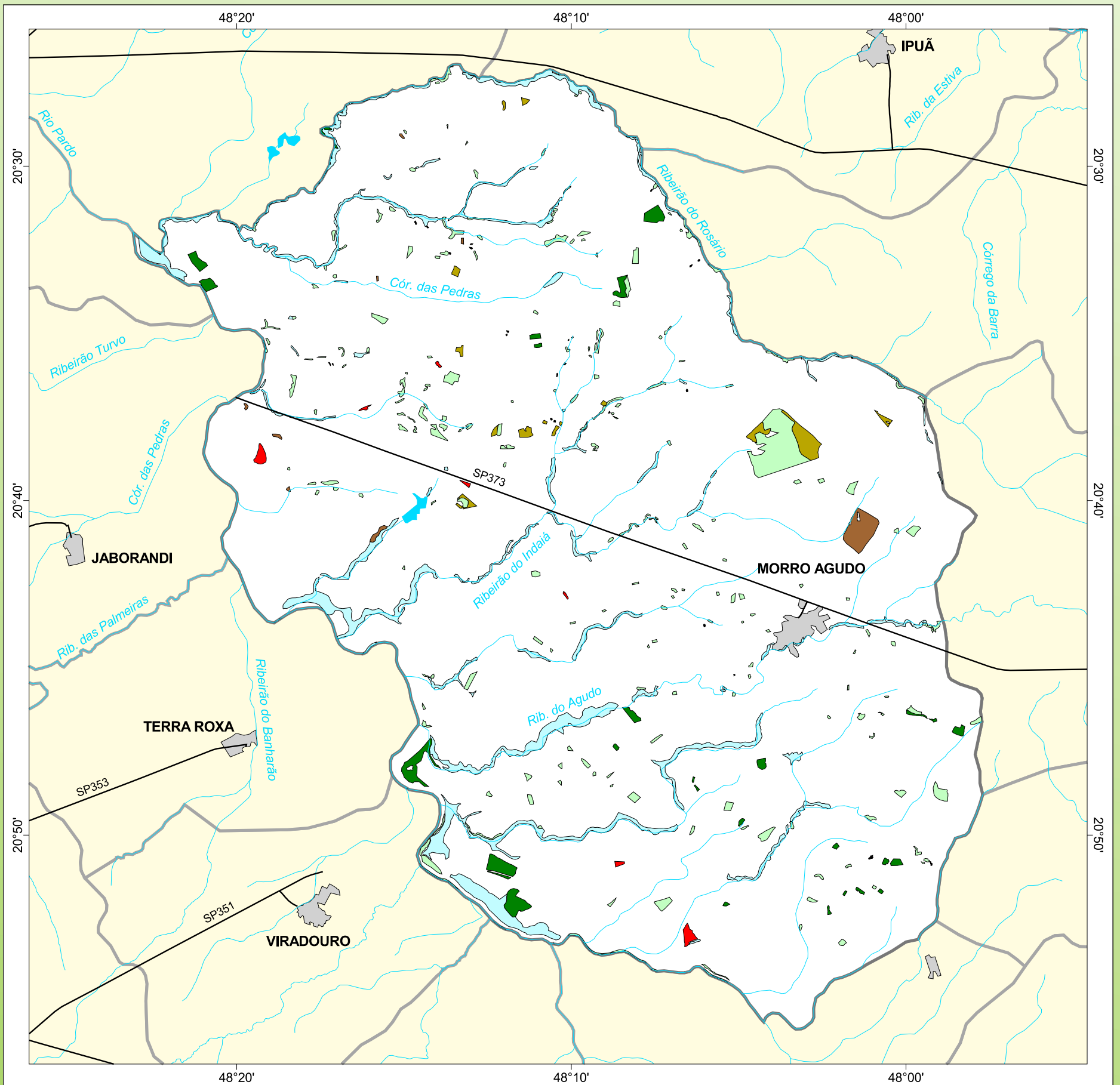

Inventário Florestal
do Estado de São Paulo

MAPA FLORESTAL DOS MUNICÍPIOS DO ESTADO DE SÃO PAULO

MORRO AGUDO



cobertura vegetal

- | | | | |
|--|----------------------------|--|------------------------|
| | mata | | curso d'água |
| | capoeira | | represa |
| | cerrado | | limite municipal |
| | cerradão | | vias de circulação |
| | campo cerrado | | área urbana |
| | campo | | Unidade de Conservação |
| | vegetação de várzea | | |
| | mangue | | |
| | restinga | | |
| | vegetação não identificada | | |
| | reflorestamento | | |

Cobertura Vegetal	área (ha)	% *
mata	790,50	0,58
capoeira	2.103,79	1,53
cerrado	386,52	0,28
cerradão	311,77	0,23
vegetação de várzea	3.924,51	2,86
vegetação não classificada	20,22	0,01
TOTAL	7.537,31	5,49
reflorestamento	125,08	0,09

* (em relação a área do município)

área do município: 137.200 ha

Localização no Estado de São Paulo
Unidades de Gerenciamento dos Recursos Hídricos



1:250.000

0 5 km



SECRETARIA DO
MEIO AMBIENTE

