

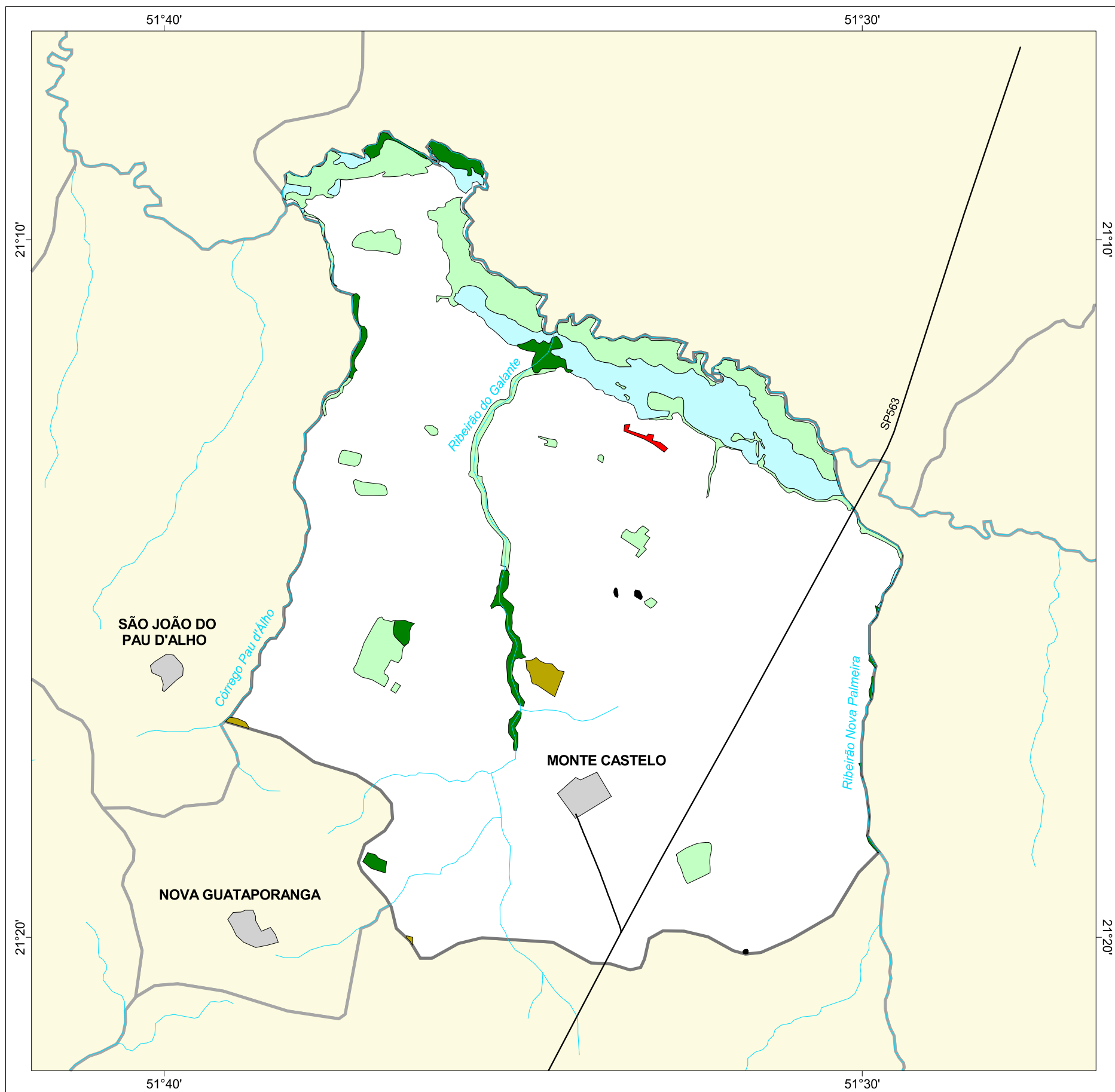

MAPA FLORESTAL DOS MUNICÍPIOS DO ESTADO DE SÃO PAULO

MONTE CASTELO



cobertura vegetal

- mata
- capoeira
- cerrado
- cerradão
- campo cerrado
- campo
- vegetação de várzea
- mangue
- restinga
- vegetação não identificada
- reflorestamento

- curso d'água
- represa
- limite municipal
- vias de circulação
- área urbana
- Unidade de Conservação

Cobertura Vegetal	área (ha)	% *
mata	312,96	1,31
capoeira	1.561,49	6,53
cerrado	64,22	0,27
vegetação de várzea	979,15	4,10
vegetação não classificada	6,76	0,03
TOTAL	2.924,58	12,24
reflorestamento	14,28	0,06

* (em relação a área do município)
área do município: 23.900 ha

Localização no Estado de São Paulo Unidades de Gerenciamento dos Recursos Hídricos

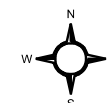

1:120.000

0 1 km



SECRETARIA DO
MEIO AMBIENTE

