

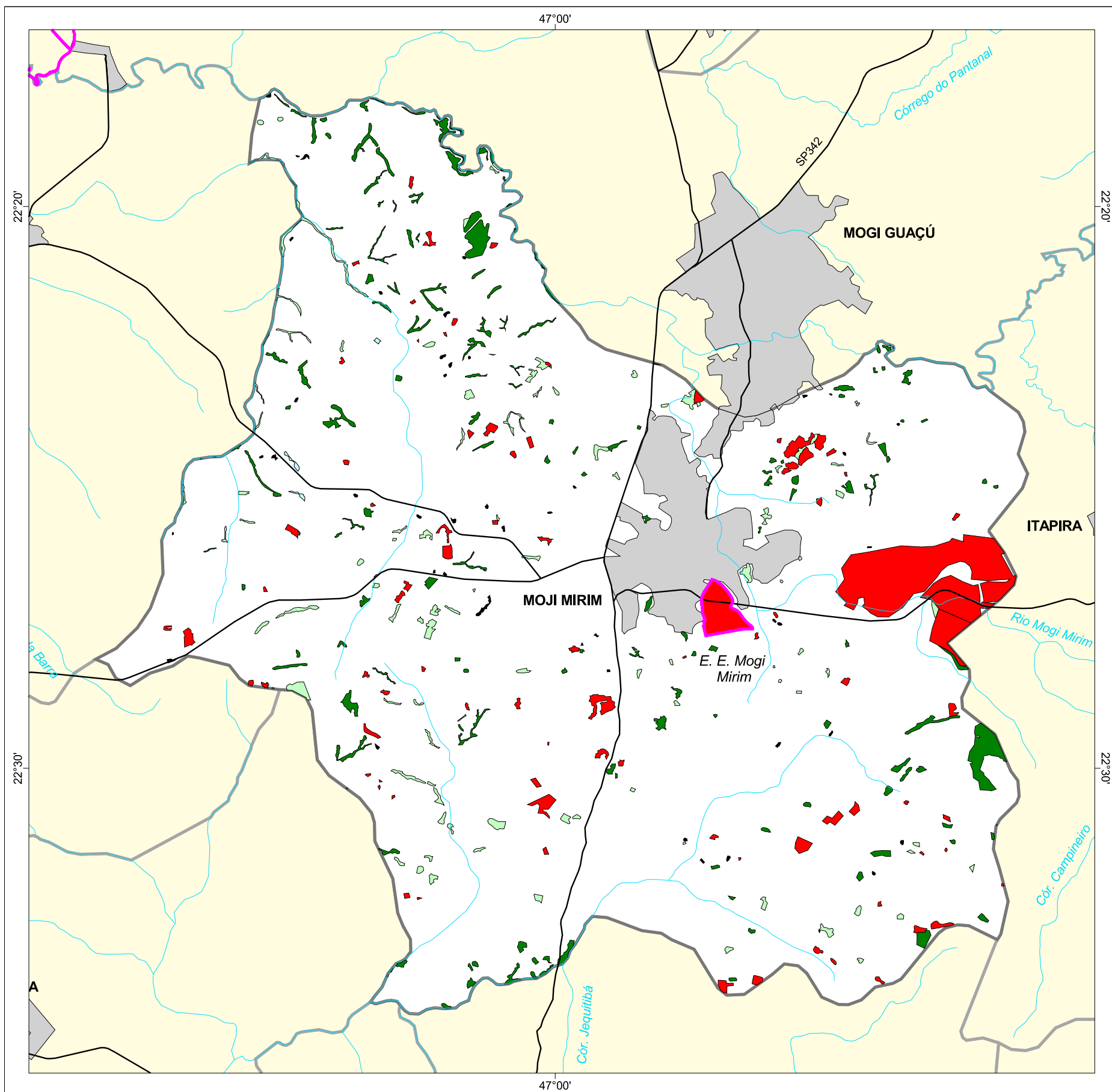

MAPA FLORESTAL DOS MUNICÍPIOS DO ESTADO DE SÃO PAULO

MOJI MIRIM



cobertura vegetal

- mata
- capoeira
- cerrado
- cerradão
- campo cerrado
- campo
- vegetação de várzea
- mangue
- restinga
- vegetação não identificada
- reflorestamento

- curso d'água
- represa
- limite municipal
- vias de circulação
- área urbana
- Unidade de Conservação

Cobertura Vegetal	área (ha)	% *
mata	856,05	1,77
capoeira	408,11	0,84
vegetação de várzea	10,28	0,02
vegetação não classificada	44,14	0,09
TOTAL	1.318,58	2,72
reflorestamento	1.423,95	2,94

* (em relação a área do município)

área do município: 48.400 ha

Localização no Estado de São Paulo
Unidades de Gerenciamento dos Recursos Hídricos

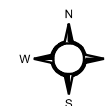

1:150.000

0 1 km



SECRETARIA DO
MEIO AMBIENTE

