

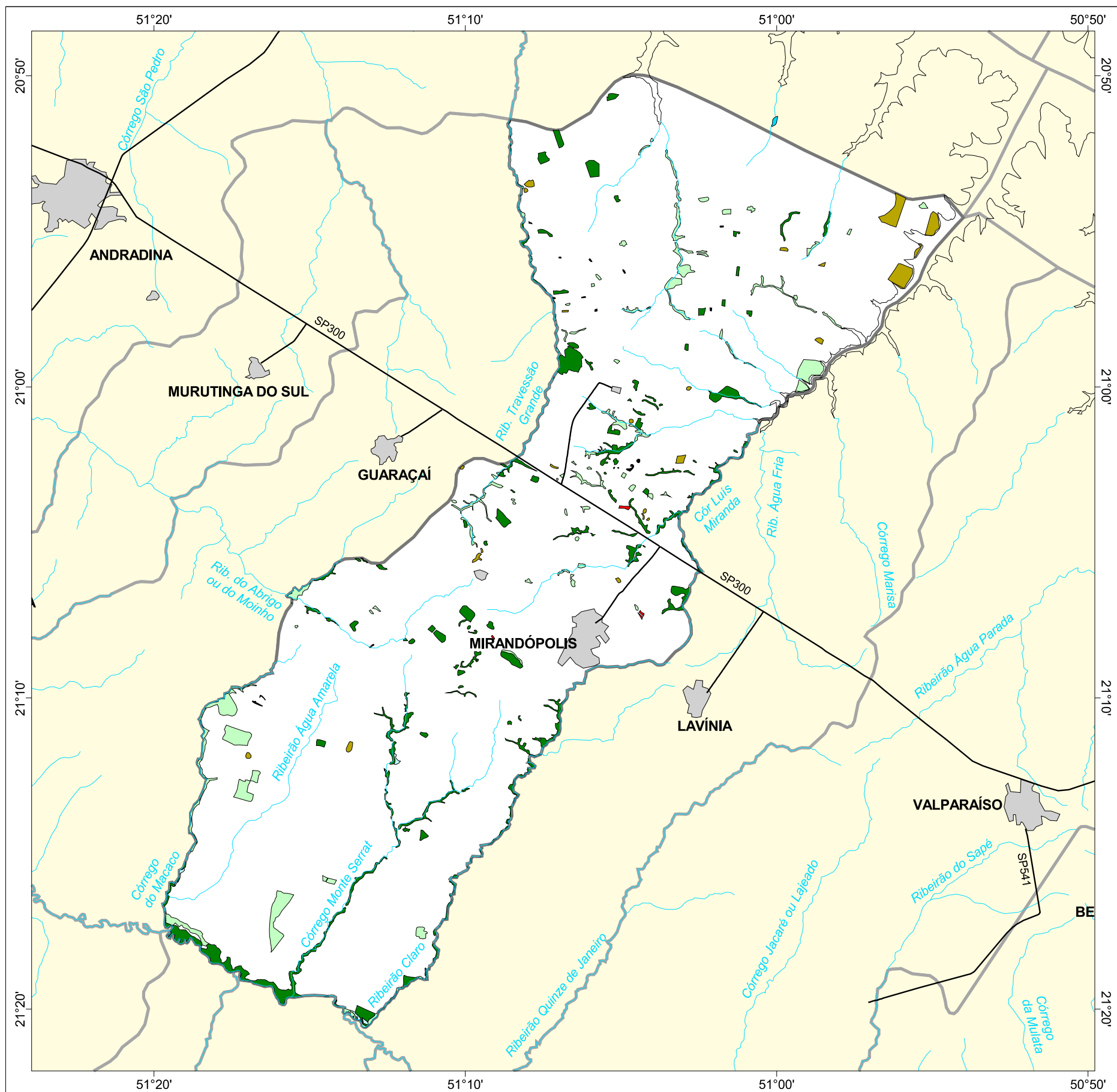

MAPA FLORESTAL DOS MUNICÍPIOS DO ESTADO DE SÃO PAULO

MIRANDÓPOLIS



cobertura vegetal

- mata
- capoeira
- cerrado
- cerradão
- campo cerrado
- campo
- vegetação de várzea
- mangue
- restinga
- vegetação não identificada
- reflorestamento

- curso d'água
- represa
- limite municipal
- vias de circulação
- área urbana
- Unidade de Conservação

Cobertura Vegetal	área (ha)	% *
mata	2.467,23	2,68
capoeira	1.767,71	1,92
cerrado	463,01	0,50
cerradão	0,06	0,00
vegetação de várzea	35,26	0,04
vegetação não classificada	31,11	0,03
TOTAL	4.764,38	5,18
reflorestamento	16,76	0,02

* (em relação a área do município)

área do município: 91.900 ha

Localização no Estado de São Paulo
Unidades de Gerenciamento dos Recursos Hídricos

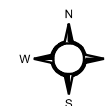

1:270.000



SECRETARIA DO
MEIO AMBIENTE

