

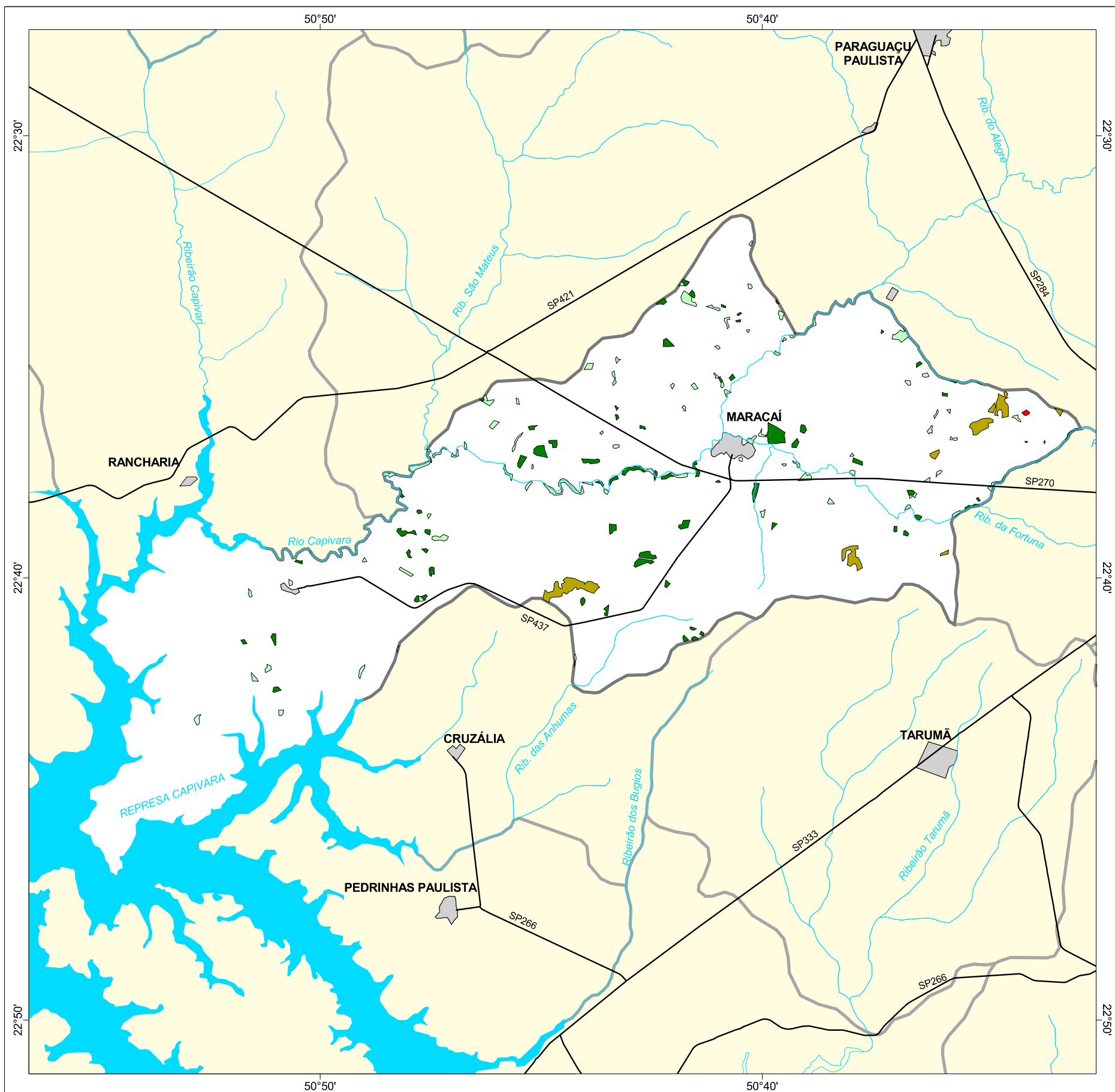

MAPA FLORESTAL DOS MUNICÍPIOS DO ESTADO DE SÃO PAULO

MARACÁI



cobertura vegetal

- mata
- capoeira
- cerrado
- cerradão
- campo cerrado
- campo
- vegetação de várzea
- mangue
- restinga
- vegetação não identificada
- reflorestamento

- curso d'água
- represa
- limite municipal
- vias de circulação
- área urbana
- Unidade de Conservação

Cobertura Vegetal	área (ha)	% *
mata	492,04	0,75
capoeira	441,54	0,67
cerrado	297,95	0,45
vegetação de várzea	19,14	0,03
TOTAL	1.250,67	1,90
reflorestamento	6,50	0,01

* (em relação a área do município)
área do município: 65.900 ha

Localização no Estado de São Paulo
Unidades de Gerenciamento dos Recursos Hídricos

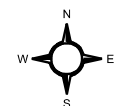

1:220.000

0 5 km



SECRETARIA DO
MEIO AMBIENTE

