

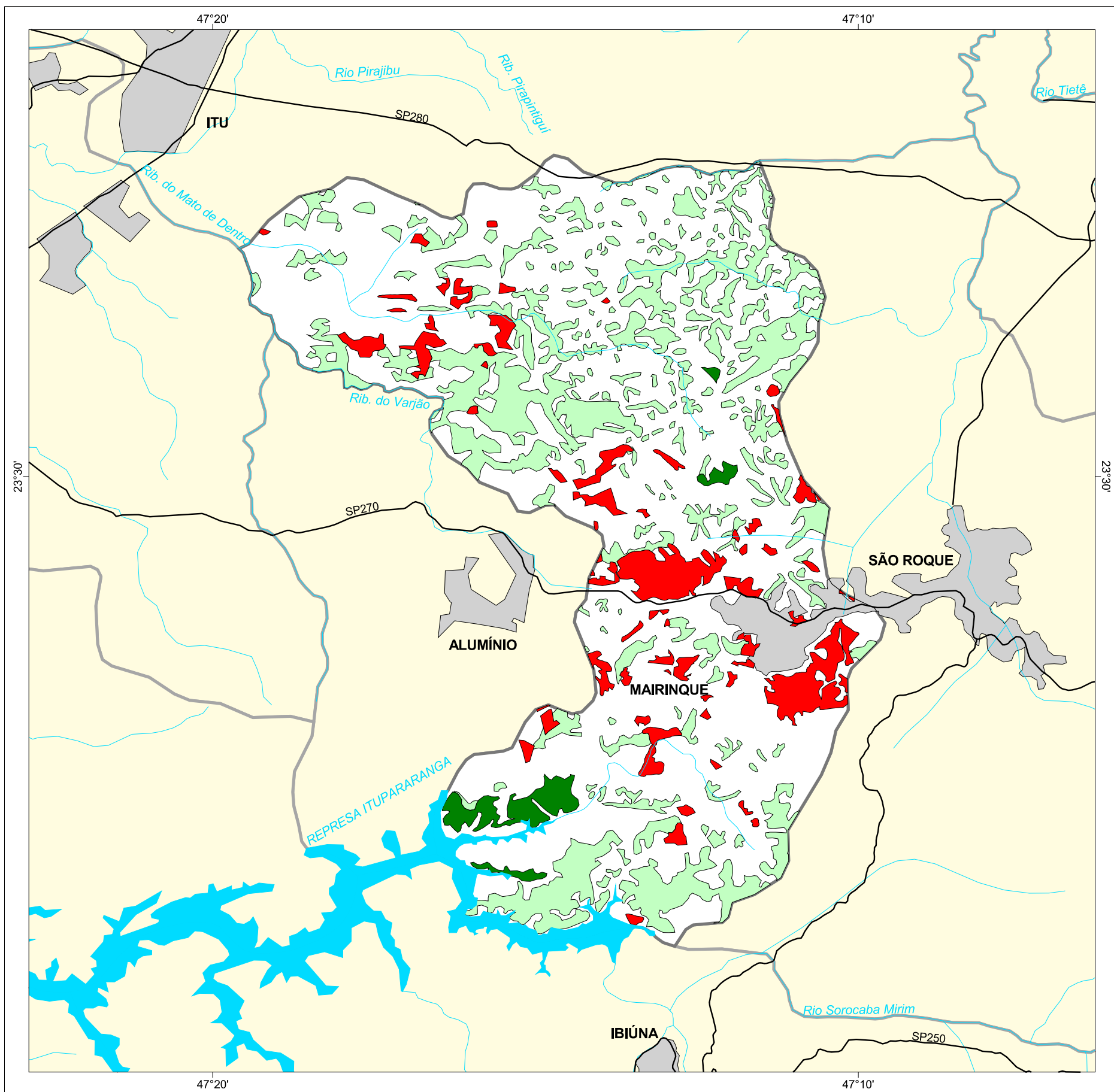

MAPA FLORESTAL DOS MUNICÍPIOS DO ESTADO DE SÃO PAULO

MAIRINQUE



cobertura vegetal

- mata
- capoeira
- cerrado
- cerradão
- campo cerrado
- campo
- vegetação de várzea
- mangue
- restinga
- vegetação não identificada
- reflorestamento

- curso d'água
- represa
- limite municipal
- vias de circulação
- área urbana
- Unidade de Conservação

Cobertura Vegetal	área (ha)	% *
mata	342,99	1,60
capoeira	4.638,03	21,67
TOTAL	4.981,02	23,28
reflorestamento	1.335,59	6,24

* (em relação a área do município)

área do município: 21.400 ha

Localização no Estado de São Paulo Unidades de Gerenciamento dos Recursos Hídricos

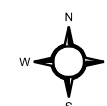

1:130.000

0 1 km



SECRETARIA DO
MEIO AMBIENTE

