

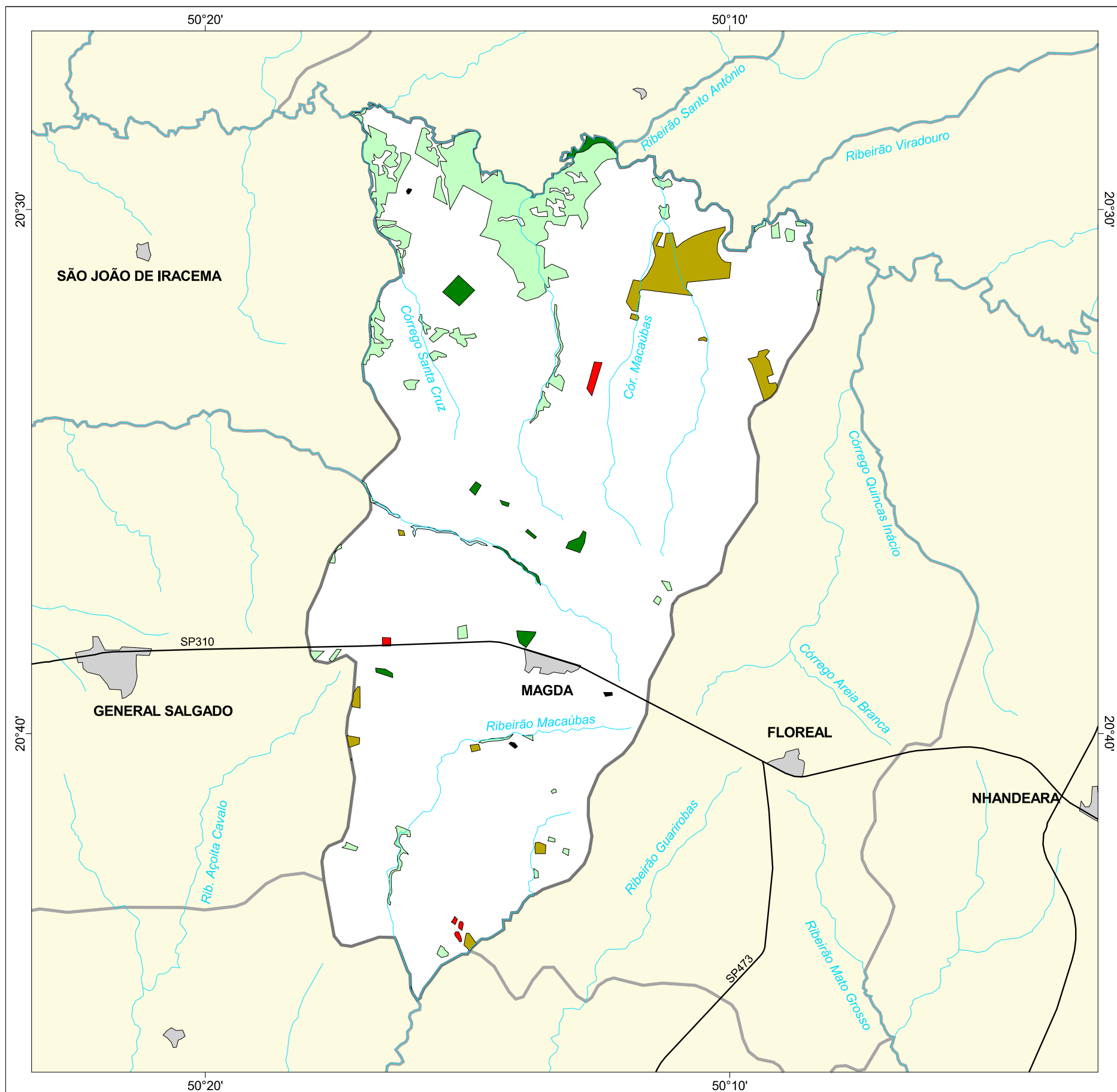

MAPA FLORESTAL DOS MUNICÍPIOS DO ESTADO DE SÃO PAULO

MAGDA



cobertura vegetal

- mata
- capoeira
- cerrado
- cerradão
- campo cerrado
- campo
- vegetação de várzea
- mangue
- restinga
- vegetação não identificada
- reflorestamento

- curso d'água
- represa
- limite municipal
- vias de circulação
- área urbana
- Unidade de Conservação

Cobertura Vegetal	área (ha)	% *
mata	179,15	0,58
capoeira	1.900,39	6,13
cerrado	628,29	2,03
vegetação de várzea	27,86	0,09
vegetação não classificada	8,57	0,03
TOTAL	2.744,26	8,86
reflorestamento	45,77	0,15

* (em relação a área do município)
área do município: 31.000 ha

Localização no Estado de São Paulo Unidades de Gerenciamento dos Recursos Hídricos

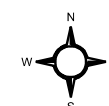

1:160.000

0 1 km



SECRETARIA DO
MEIO AMBIENTE

