

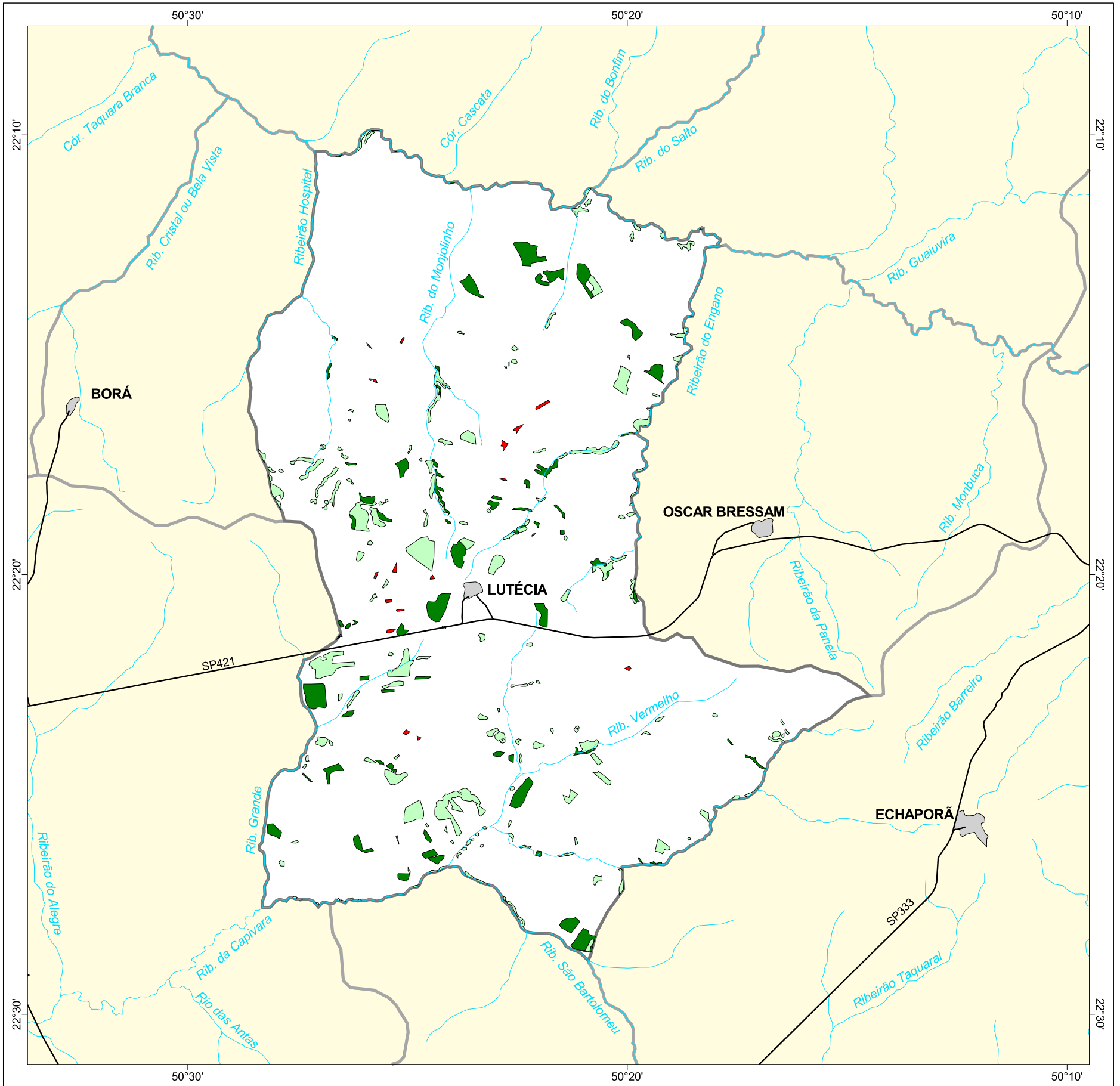

MAPA FLORESTAL DOS MUNICÍPIOS DO ESTADO DE SÃO PAULO

LUTÉCIA



cobertura vegetal

- mata
- capoeira
- cerrado
- cerradão
- campo cerrado
- campo
- vegetação de várzea
- mangue
- restinga
- vegetação não identificada
- reflorestamento

- curso d'água
- represa
- limite municipal
- vias de circulação
- área urbana
- Unidade de Conservação

Cobertura Vegetal	área (ha)	% *
mata	993,00	2,08
capoeira	1.487,17	3,11
TOTAL	2.185,34	14,57
reflorestamento	170,72	1,14

* (em relação a área do município)

área do município: 47.800 ha

Localização no Estado de São Paulo Unidades de Gerenciamento dos Recursos Hídricos

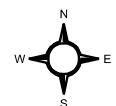

1:190.000

0 5 km



SECRETARIA DO
MEIO AMBIENTE

