

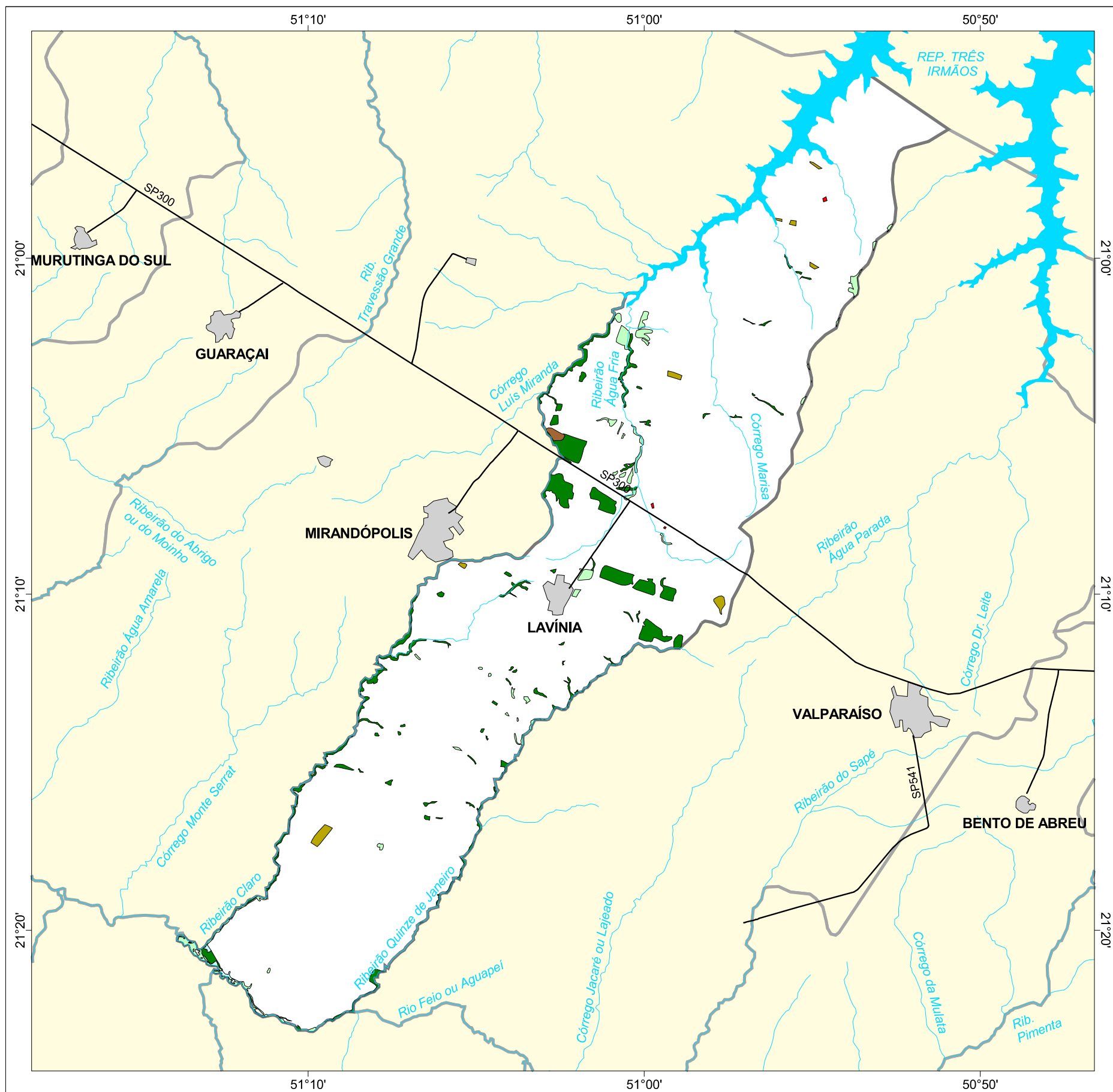

MAPA FLORESTAL DOS MUNICÍPIOS DO ESTADO DE SÃO PAULO

LAVÍNIA



cobertura vegetal

- mata
- capoeira
- cerrado
- cerradão
- campo cerrado
- campo
- vegetação de várzea
- mangue
- restinga
- vegetação não identificada
- reflorestamento

- curso d'água
- represa
- limite municipal
- vias de circulação
- área urbana
- Unidade de Conservação

| Cobertura Vegetal | área (ha) | % * |
|---------------------|-----------|------|
| mata | 1.567,13 | 2,91 |
| capoeira | 509,15 | 0,95 |
| cerrado | 145,10 | 0,27 |
| cerradão | 38,66 | 0,07 |
| vegetação de várzea | 33,84 | 0,06 |
| TOTAL | 2.293,88 | 4,26 |
| reflorestamento | 7,78 | 0,01 |

* (em relação a área do município)
área do município: 53.800 ha

Localização no Estado de São Paulo
Unidades de Gerenciamento dos Recursos Hídricos

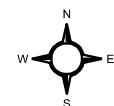

1:250.000



SECRETARIA DO
MEIO AMBIENTE

