

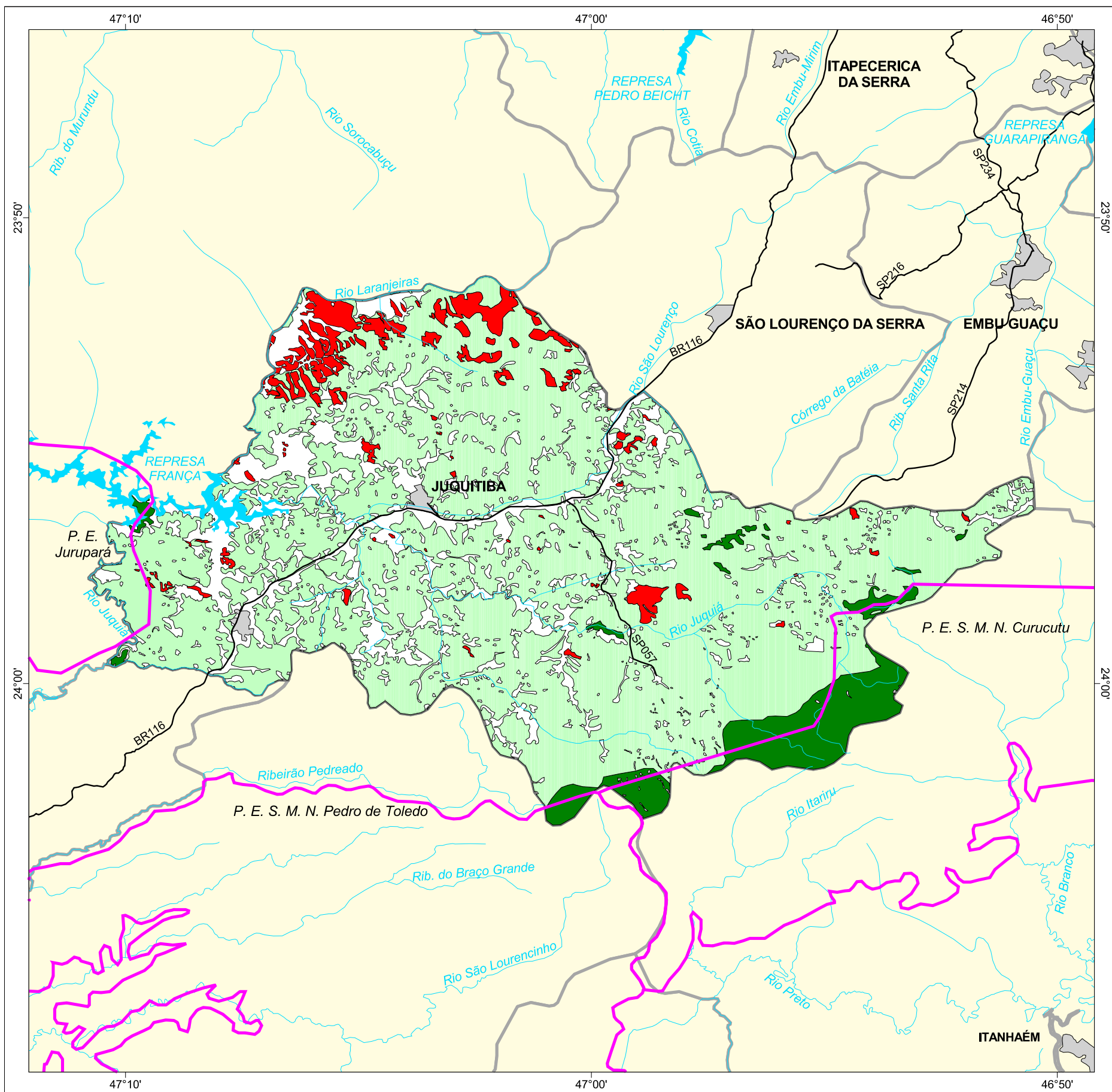

MAPA FLORESTAL DOS MUNICÍPIOS DO ESTADO DE SÃO PAULO

JUQUITIBA



cobertura vegetal

- mata
- capoeira
- cerrado
- cerradão
- campo cerrado
- campo
- vegetação de várzea
- mangue
- restinga
- vegetação não identificada
- reflorestamento

- curso d'água
- represa
- limite municipal
- vias de circulação
- área urbana
- Unidade de Conservação

Cobertura Vegetal	área (ha)	% *
mata	3.082,59	5,60
capoeira	38.856,27	67,01
TOTAL	39.938,86	72,62
reflorestamento	4.586,66	8,34

* (em relação a área do município)
área do município: 55.000 ha

Localização no Estado de São Paulo Unidades de Gerenciamento dos Recursos Hídricos

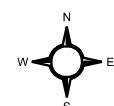

1:210.000



SECRETARIA DO
MEIO AMBIENTE

