

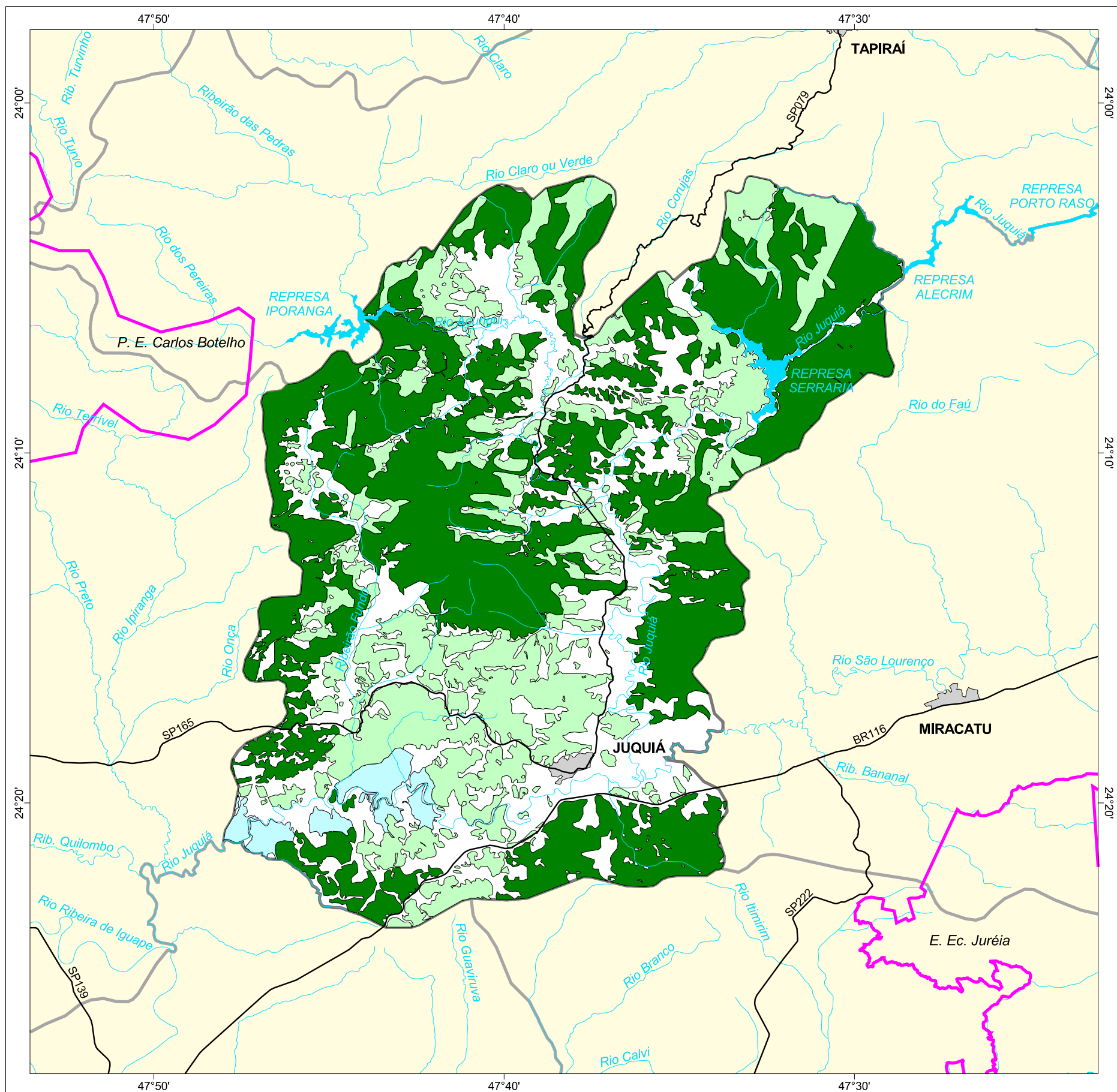

MAPA FLORESTAL DOS MUNICÍPIOS DO ESTADO DE SÃO PAULO

JUQUIÁ



cobertura vegetal

- mata
- capoeira
- cerrado
- cerradão
- campo cerrado
- campo
- vegetação de várzea
- mangue
- restinga
- vegetação não identificada
- reflorestamento

- curso d'água
- represa
- limite municipal
- vias de circulação
- área urbana
- Unidade de Conservação

Cobertura Vegetal	área (ha)	% *
mata	36.177,57	41,82
capoeira	20.555,19	23,76
vegetação de várzea	1.652,56	1,91
TOTAL	58.385,32	67,49

* (em relação a área do município)
área do município: 86.500 ha

Localização no Estado de São Paulo
Unidades de Gerenciamento dos Recursos Hídricos

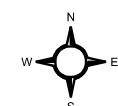

1:240.000

0 5 km



SECRETARIA DO
MEIO AMBIENTE

