

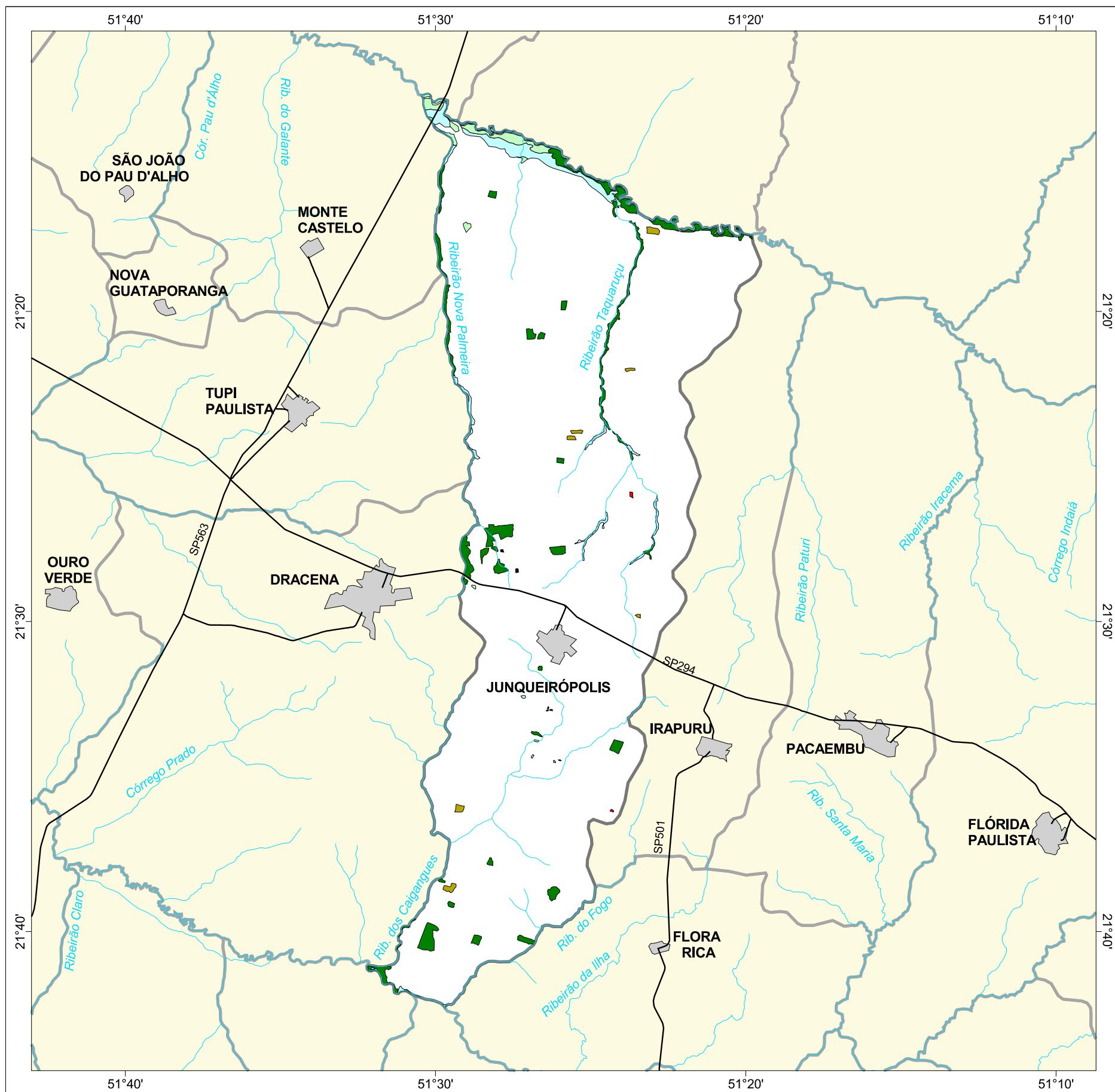

# MAPA FLORESTAL DOS MUNICÍPIOS DO ESTADO DE SÃO PAULO

## JUNQUEIRÓPOLIS



### cobertura vegetal

- mata
- capoeira
- cerrado
- cerradão
- campo cerrado
- campo
- vegetação de várzea
- mangue
- restinga
- vegetação não identificada
- reflorestamento

- curso d'água
- represa
- limite municipal
- vias de circulação
- área urbana
- Unidade de Conservação

Cobertura Vegetal	área (ha)	% *
mata	1.390,47	2,22
capoeira	330,92	0,53
cerrado	100,29	0,16
vegetação de várzea	695,46	1,11
vegetação não classificada	8,78	0,01
<b>TOTAL</b>	<b>2.525,92</b>	<b>4,04</b>
reflorestamento	6,70	0,01

\* (em relação a área do município)

área do município: 62.600 ha

Localização no Estado de São Paulo  
Unidades de Gerenciamento dos Recursos Hídricos

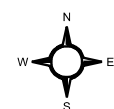

1:270.000



SECRETARIA DO  
MEIO AMBIENTE

