

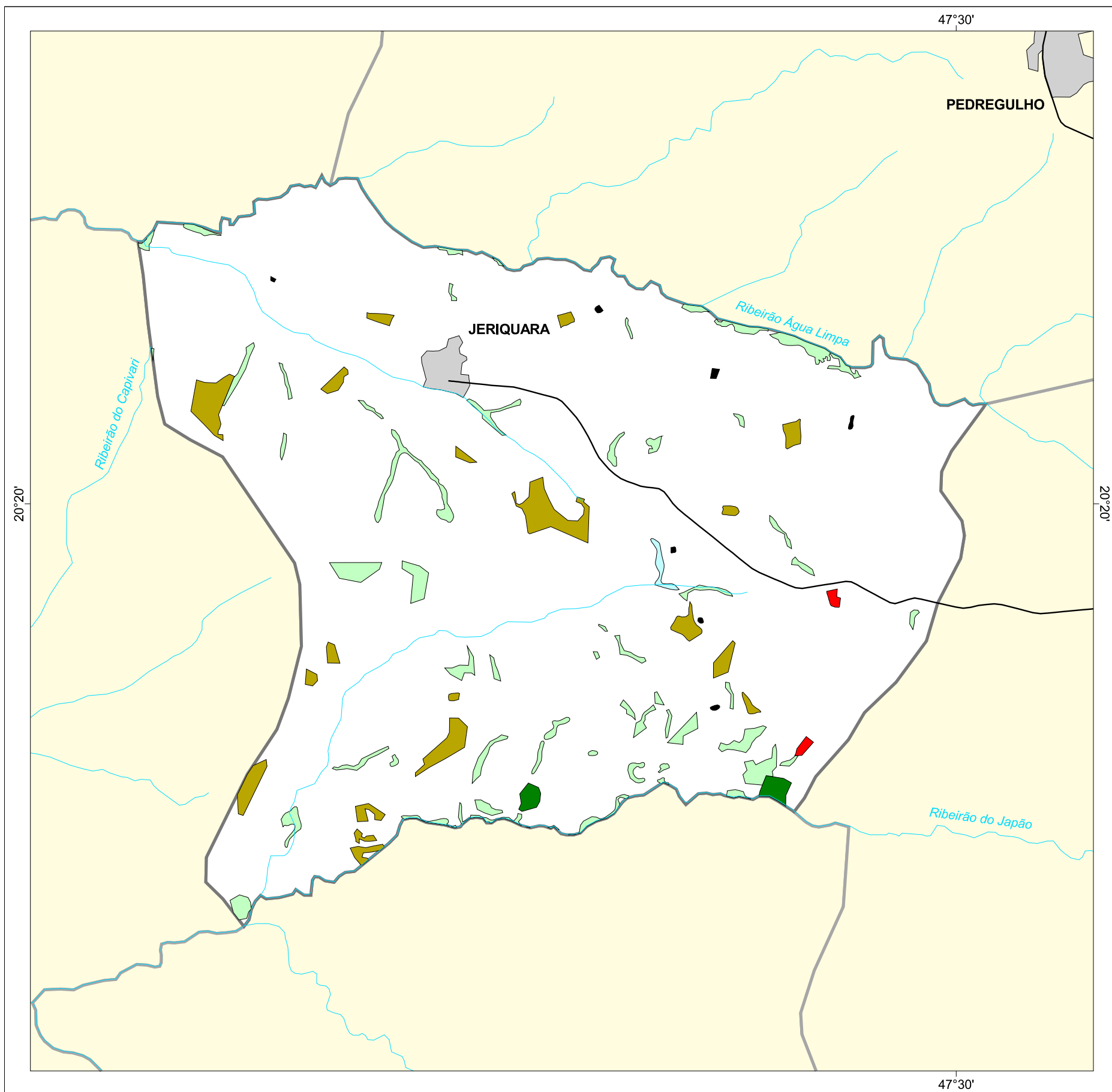

# MAPA FLORESTAL DOS MUNICÍPIOS DO ESTADO DE SÃO PAULO

## JERIQUARA



### cobertura vegetal

- mata
- capoeira
- cerrado
- cerradão
- campo cerrado
- campo
- vegetação de várzea
- mangue
- restinga
- vegetação não identificada
- reflorestamento

- curso d'água
- represa
- limite municipal
- vias de circulação
- área urbana
- Unidade de Conservação

| Cobertura Vegetal          | área (ha)     | % *         |
|----------------------------|---------------|-------------|
| mata                       | 37,58         | 0,27        |
| capoeira                   | 416,03        | 3,04        |
| cerrado                    | 321,12        | 2,34        |
| vegetação de várzea        | 12,23         | 0,09        |
| vegetação não classificada | 9,40          | 0,07        |
| <b>TOTAL</b>               | <b>796,36</b> | <b>5,81</b> |
| reflorestamento            | 12,38         | 0,09        |

\* (em relação a área do município)

área do município: 13.700 ha

Localização no Estado de São Paulo  
Unidades de Gerenciamento dos Recursos Hídricos

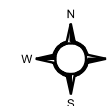

1:90.000

0 1 km



SECRETARIA DO  
MEIO AMBIENTE

