

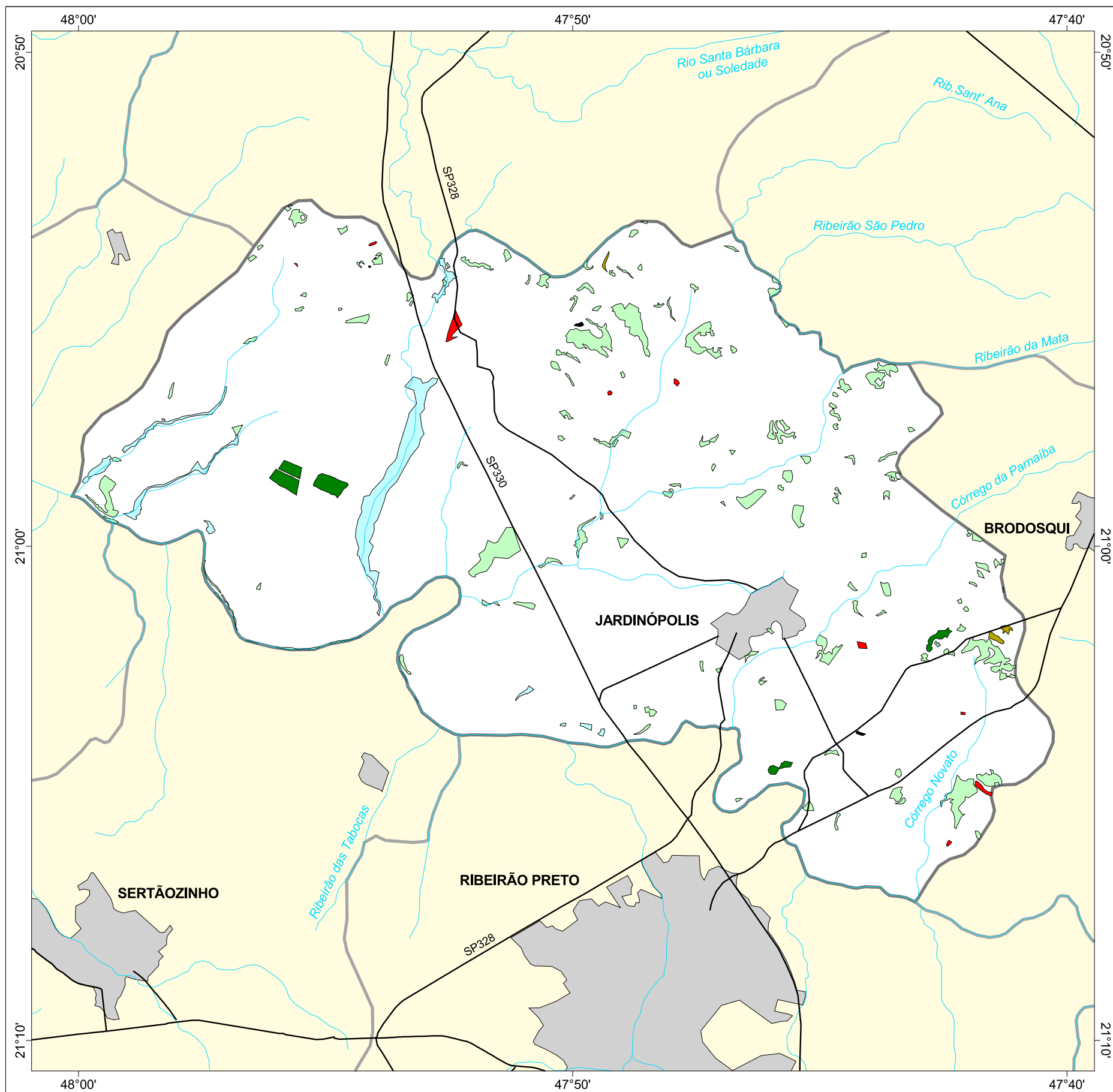

MAPA FLORESTAL DOS MUNICÍPIOS DO ESTADO DE SÃO PAULO

JARDINÓPOLIS



cobertura vegetal

- mata
- capoeira
- cerrado
- cerradão
- campo cerrado
- campo
- vegetação de várzea
- mangue
- restinga
- vegetação não identificada
- reflorestamento

- curso d'água
- represa
- limite municipal
- vias de circulação
- área urbana
- Unidade de Conservação

Cobertura Vegetal	área (ha)	% *
mata	179,04	0,36
capoeira	1.449,09	2,88
cerrado	22,50	0,04
vegetação de várzea	604,60	1,20
vegetação não classificada	6,67	0,01
TOTAL	1.105,09	1,57
reflorestamento	525,63	0,75

* (em relação a área do município)

área do município: 50.400 ha

Localização no Estado de São Paulo Unidades de Gerenciamento dos Recursos Hídricos

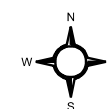

1:170.000

0 1 km



SECRETARIA DO
MEIO AMBIENTE

