

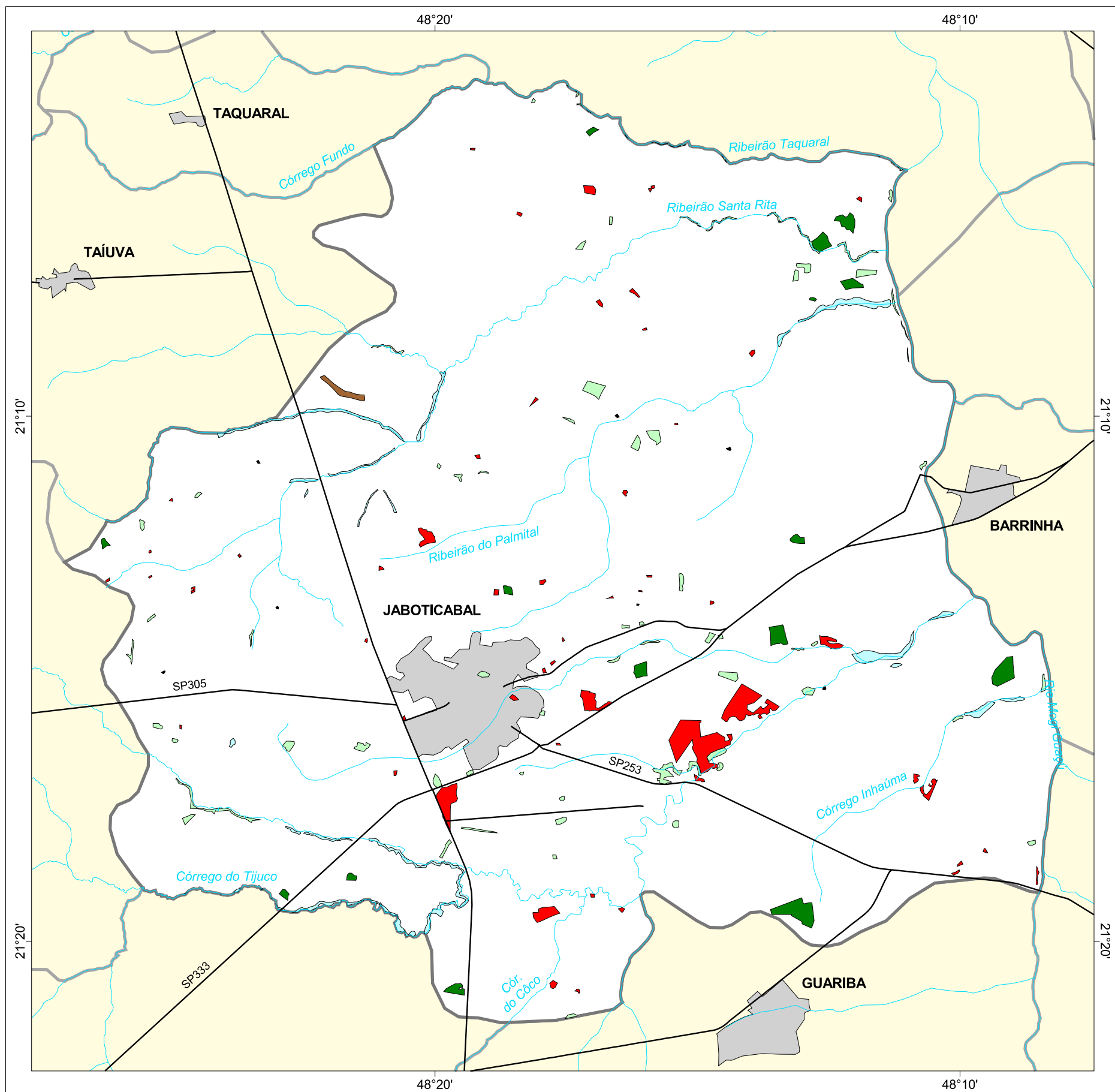

# MAPA FLORESTAL DOS MUNICÍPIOS DO ESTADO DE SÃO PAULO

## JABOTICABAL



### cobertura vegetal

- mata
- capoeira
- cerrado
- cerradão
- campo cerrado
- campo
- vegetação de várzea
- mangue
- restinga
- vegetação não identificada
- reflorestamento

- curso d'água
- represa
- limite municipal
- vias de circulação
- área urbana
- Unidade de Conservação

Cobertura Vegetal	área (ha)	% *
mata	307,51	0,44
capoeira	386,48	0,55
cerradão	29,08	0,04
vegetação de várzea	376,68	0,54
vegetação não classificada	5,34	0,01
<b>TOTAL</b>	<b>1.105,09</b>	<b>1,57</b>
reflorestamento	525,63	0,75

\* (em relação a área do município)

área do município: 70.400 ha

Localização no Estado de São Paulo  
Unidades de Gerenciamento dos Recursos Hídricos

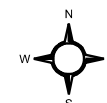

1:160.000

0 1 km



SECRETARIA DO  
MEIO AMBIENTE

