

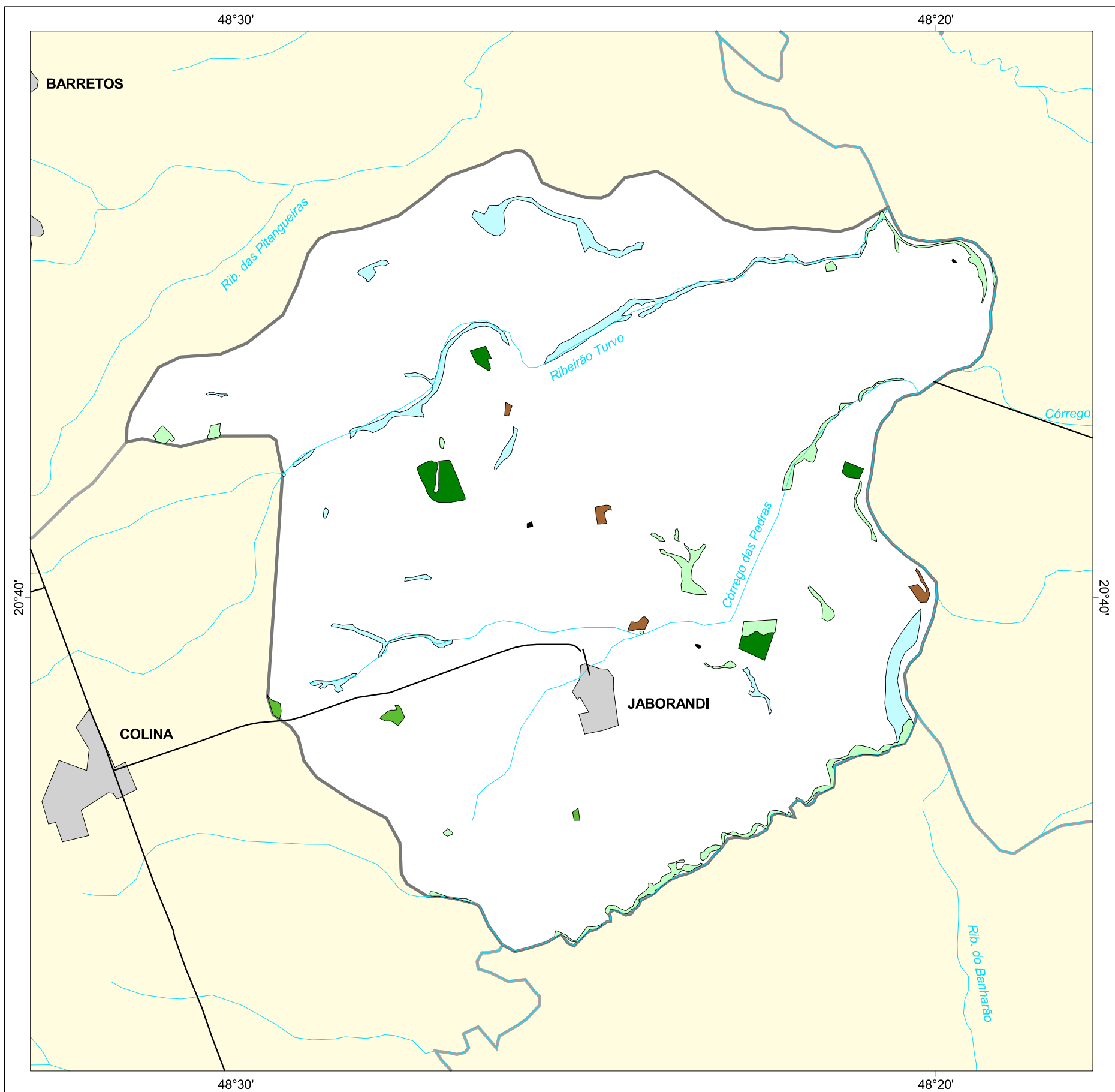

MAPA FLORESTAL DOS MUNICÍPIOS DO ESTADO DE SÃO PAULO

JABORANDI



cobertura vegetal

- mata
- capoeira
- cerrado
- cerradão
- campo cerrado
- campo
- vegetação de várzea
- mangue
- restinga
- vegetação não identificada
- reflorestamento

- curso d'água
- represa
- limite municipal
- vias de circulação
- área urbana
- Unidade de Conservação

Cobertura Vegetal	área (ha)	% *
mata	162,50	0,66
capoeira	377,99	1,52
cerradão	44,32	0,18
vegetação de várzea	550,24	2,22
vegetação não classificada	3,32	0,01
TOTAL	1.138,37	4,59
reflorestamento	20,49	0,08

* (em relação a área do município)
área do município: 24.800 ha

Localização no Estado de São Paulo Unidades de Gerenciamento dos Recursos Hídricos

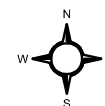

1:120.000

0 1 km



SECRETARIA DO
MEIO AMBIENTE

