

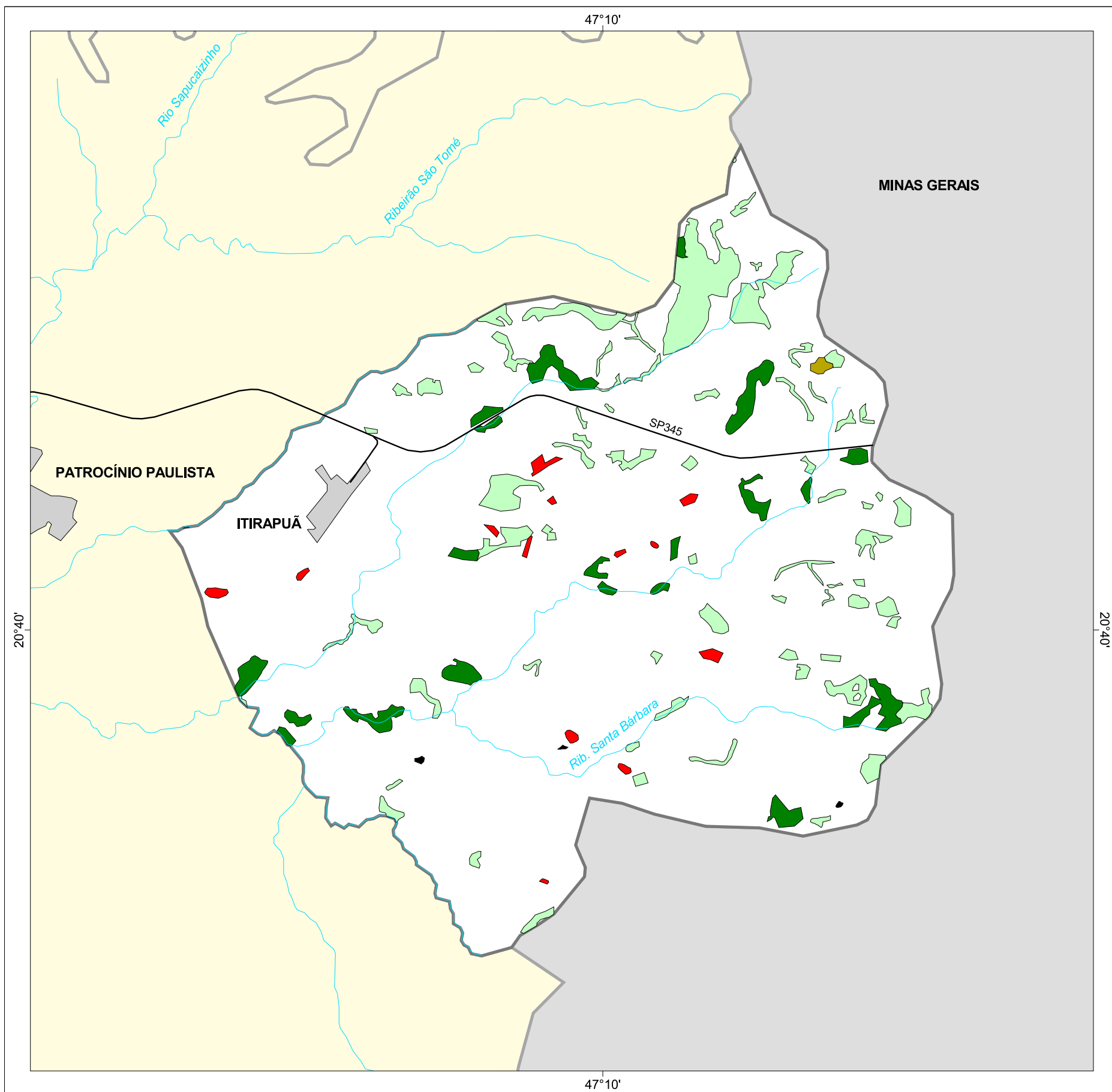

# MAPA FLORESTAL DOS MUNICÍPIOS DO ESTADO DE SÃO PAULO

## ITIRAPUÃ



### cobertura vegetal

- mata
- capoeira
- cerrado
- cerradão
- campo cerrado
- campo
- vegetação de várzea
- mangue
- restinga
- vegetação não identificada
- reflorestamento

- curso d'água
- represa
- limite municipal
- vias de circulação
- área urbana
- Unidade de Conservação

Cobertura Vegetal	área (ha)	% *
mata	423,22	2,75
capoeira	969,82	6,30
cerrado	10,99	0,07
vegetação não classificada	4,40	0,03
<b>TOTAL</b>	<b>1.408,43</b>	<b>9,15</b>
reflorestamento	63,28	0,06

\* (em relação a área do município)  
área do município: 15.400 ha

### Localização no Estado de São Paulo Unidades de Gerenciamento dos Recursos Hídricos

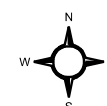

1:270.000

0 5 km



SECRETARIA DO  
MEIO AMBIENTE

