

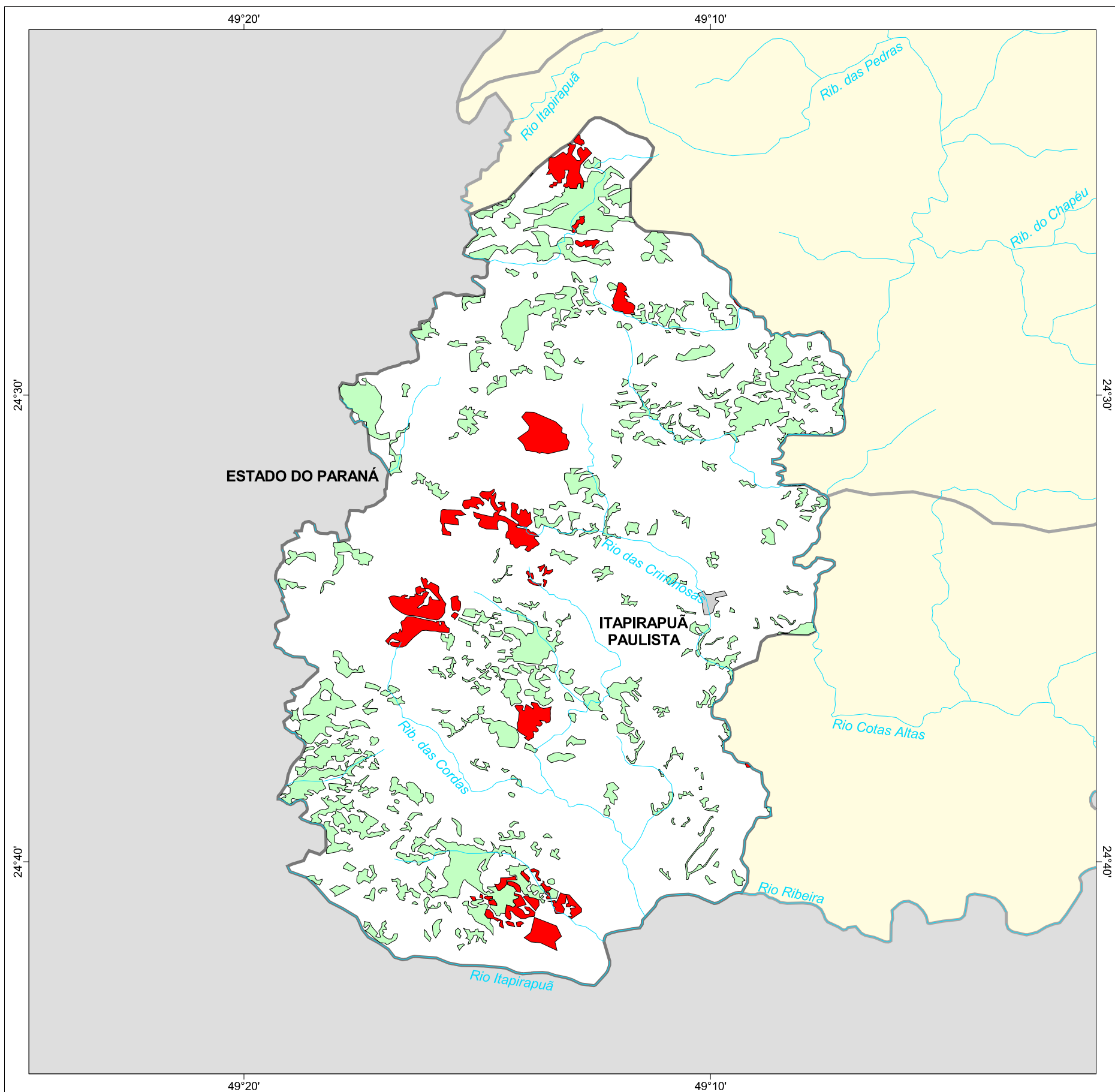

# MAPA FLORESTAL DOS MUNICÍPIOS DO ESTADO DE SÃO PAULO

## ITAPIRAPUÃ PAULISTA



### cobertura vegetal

- mata
- capoeira
- cerrado
- cerradão
- campo cerrado
- campo
- vegetação de várzea
- mangue
- restinga
- vegetação não identificada
- reflorestamento

- curso d'água
- represa
- limite municipal
- vias de circulação
- área urbana
- Unidade de Conservação

Cobertura Vegetal	área (ha)	% *
capoeira	5.773,38	12,50
TOTAL	5.773,38	12,50
reflorestamento	1.333,05	2,89

\* (em relação a área do município)

área do município: 46.200 ha

### Localização no Estado de São Paulo Unidades de Gerenciamento dos Recursos Hídricos

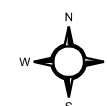

1:170.000

0 1 km



SECRETARIA DO  
MEIO AMBIENTE

