

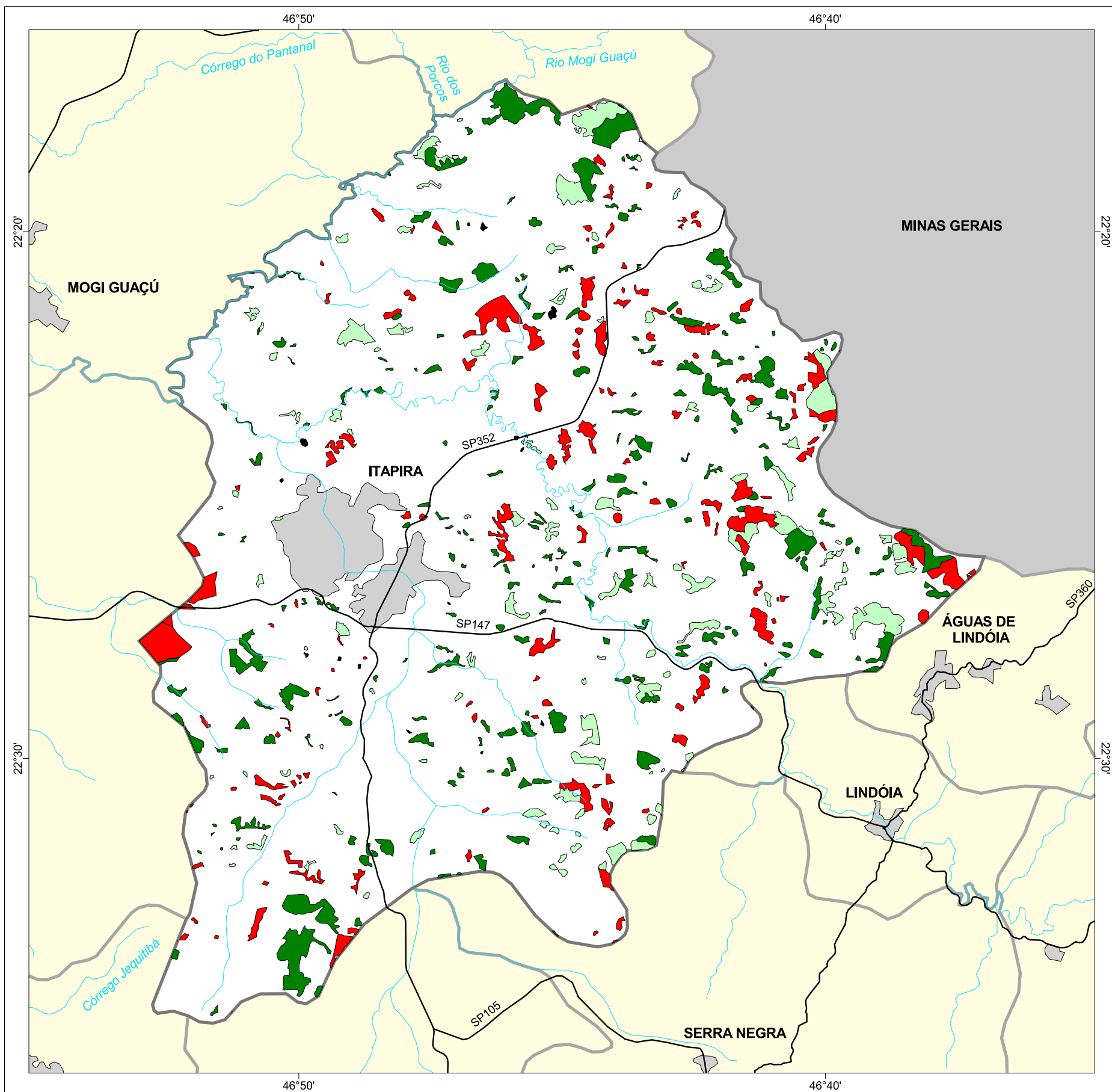

MAPA FLORESTAL DOS MUNICÍPIOS DO ESTADO DE SÃO PAULO

ITAPIRA



cobertura vegetal

- mata
- capoeira
- cerrado
- cerradão
- campo cerrado
- campo
- vegetação de várzea
- mangue
- restinga
- vegetação não identificada
- reflorestamento
- curso d'água
- represa
- limite municipal
- vias de circulação
- área urbana
- Unidade de Conservação

| Cobertura Vegetal | área (ha) | % * |
|----------------------------|-----------------|--------------|
| mata | 2.333,91 | 4,51 |
| capoeira | 1.449,76 | 2,80 |
| vegetação não identificada | 27,44 | 0,05 |
| TOTAL | 5.471,28 | 10,57 |
| reflorestamento | 1.910,46 | 3,81 |

* (em relação a área do município)
área do município = 51.700 ha

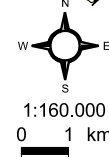

SECRETARIA DO
MEIO AMBIENTE

