

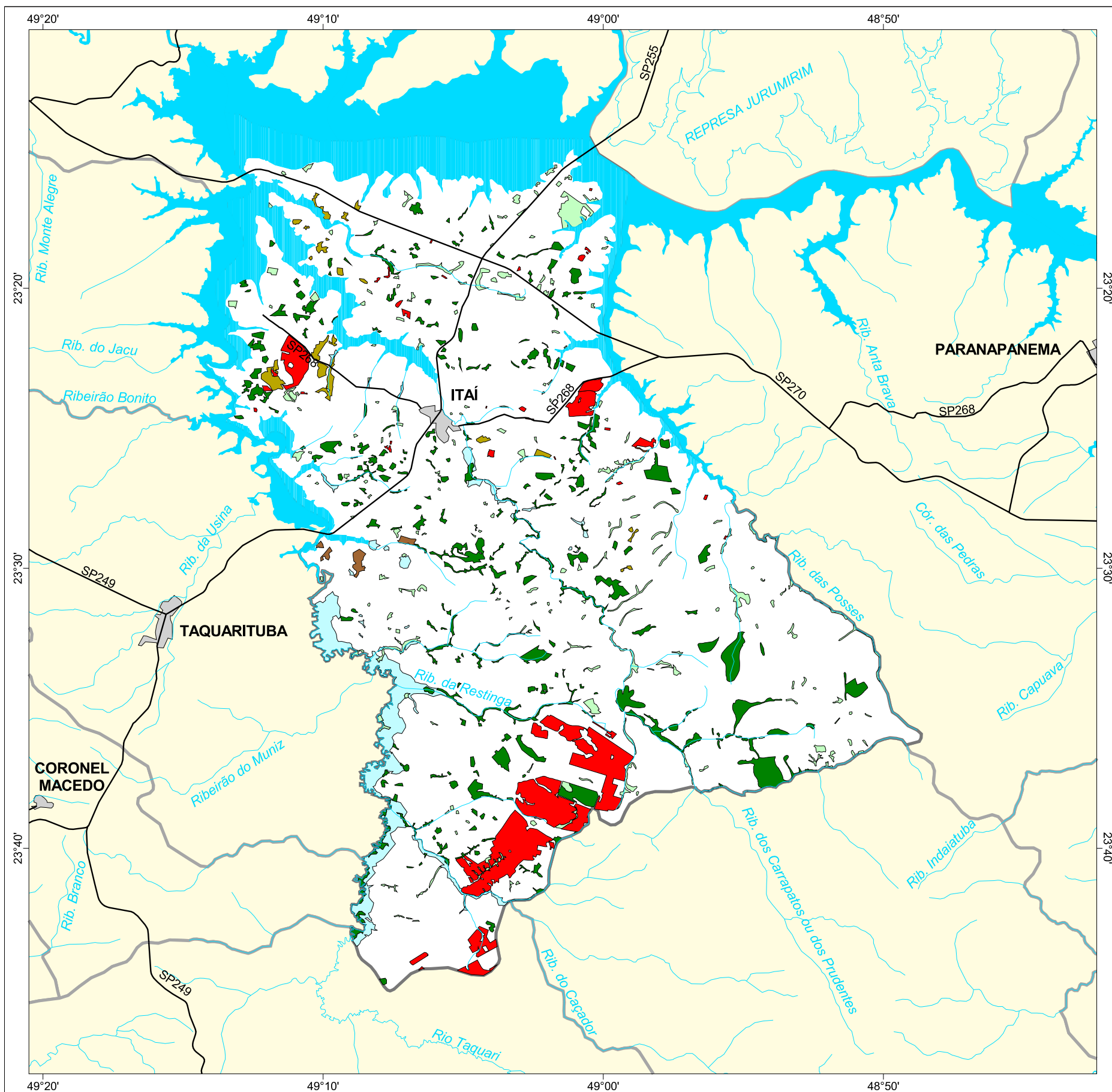

MAPA FLORESTAL DOS MUNICÍPIOS DO ESTADO DE SÃO PAULO

ITAÍ



cobertura vegetal

- mata
- capoeira
- cerrado
- cerradão
- campo cerrado
- campo
- vegetação de várzea
- mangue
- restinga
- vegetação não identificada
- reflorestamento

- curso d'água
- represa
- limite municipal
- vias de circulação
- área urbana
- Unidade de Conservação

Cobertura Vegetal	área (ha)	% *
mata	4.796,36	3,98
capoeira	1.8787,25	1,56
cerrado	467,64	0,39
cerradão	147,78	0,12
vegetação de várzea	2.338,19	1,94
TOTAL	9.628,22	7,99
reflorestamento	3.387,29	2,81

* (em relação a área do município)

área do município: 120.500 ha

Localização no Estado de São Paulo
Unidades de Gerenciamento dos Recursos Hídricos

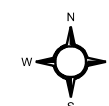

1:280.000



SECRETARIA DO MEIO AMBIENTE

