

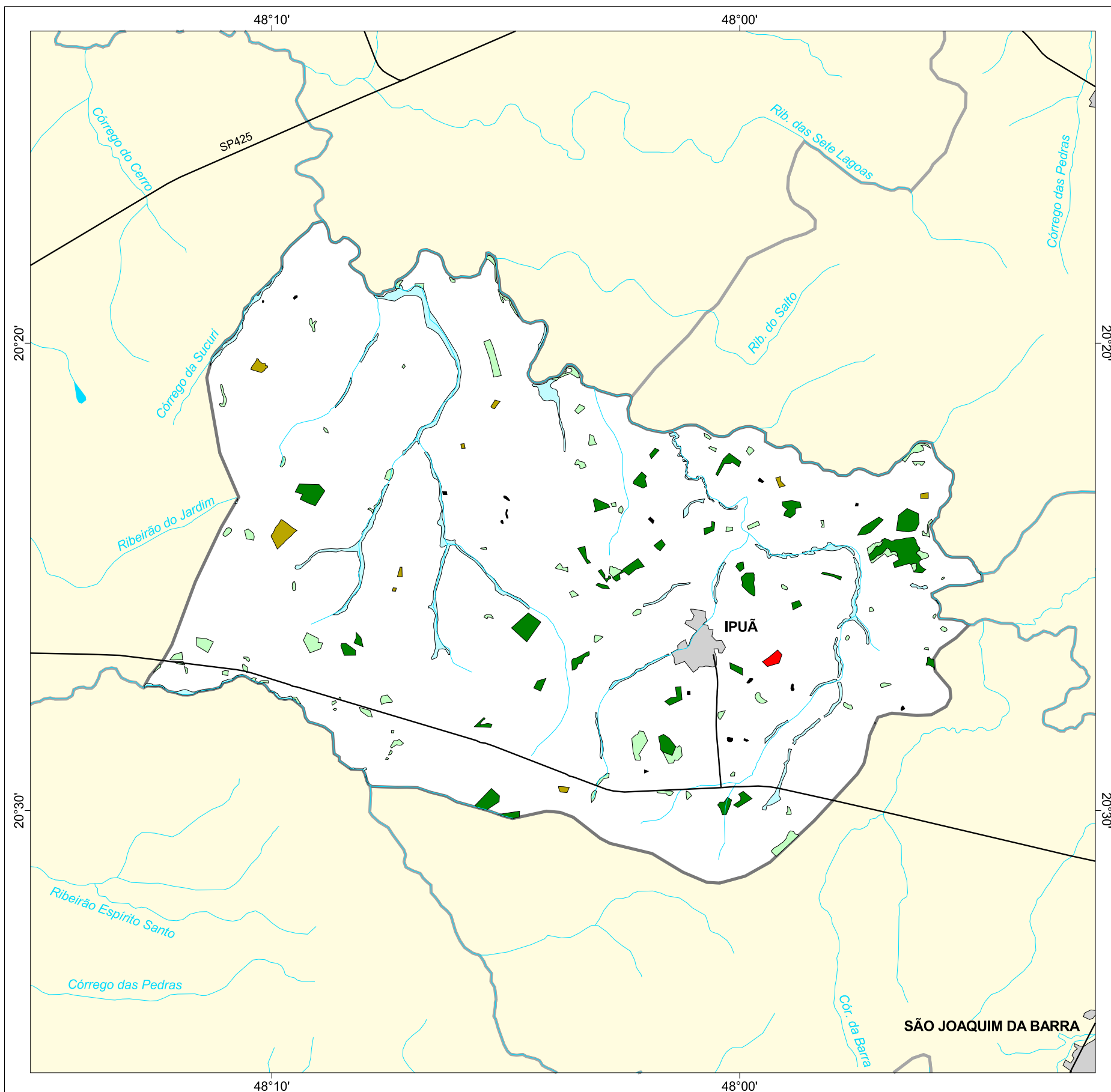

MAPA FLORESTAL DOS MUNICÍPIOS DO ESTADO DE SÃO PAULO

IPUÃ



cobertura vegetal

- mata
- capoeira
- cerrado
- cerradão
- campo cerrado
- campo
- vegetação de várzea
- mangue
- restinga
- vegetação não identificada
- reflorestamento

- curso d'água
- represa
- limite municipal
- vias de circulação
- área urbana
- Unidade de Conservação

| Cobertura Vegetal | área (ha) | % * |
|----------------------------|-----------------|-------------|
| mata | 793,09 | 1,41 |
| capoeira | 585,48 | 1,04 |
| cerrado | 107,51 | 0,19 |
| vegetação de várzea | 893,88 | 1,58 |
| vegetação não classificada | 25,85 | 0,05 |
| TOTAL | 2.405,81 | 4,27 |
| reflorestamento | 24,54 | 0,04 |

* (em relação a área do município)
área do município: 56.400 ha

Localização no Estado de São Paulo Unidades de Gerenciamento dos Recursos Hídricos

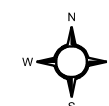

1:180.000

0 1 km



SECRETARIA DO
MEIO AMBIENTE

