

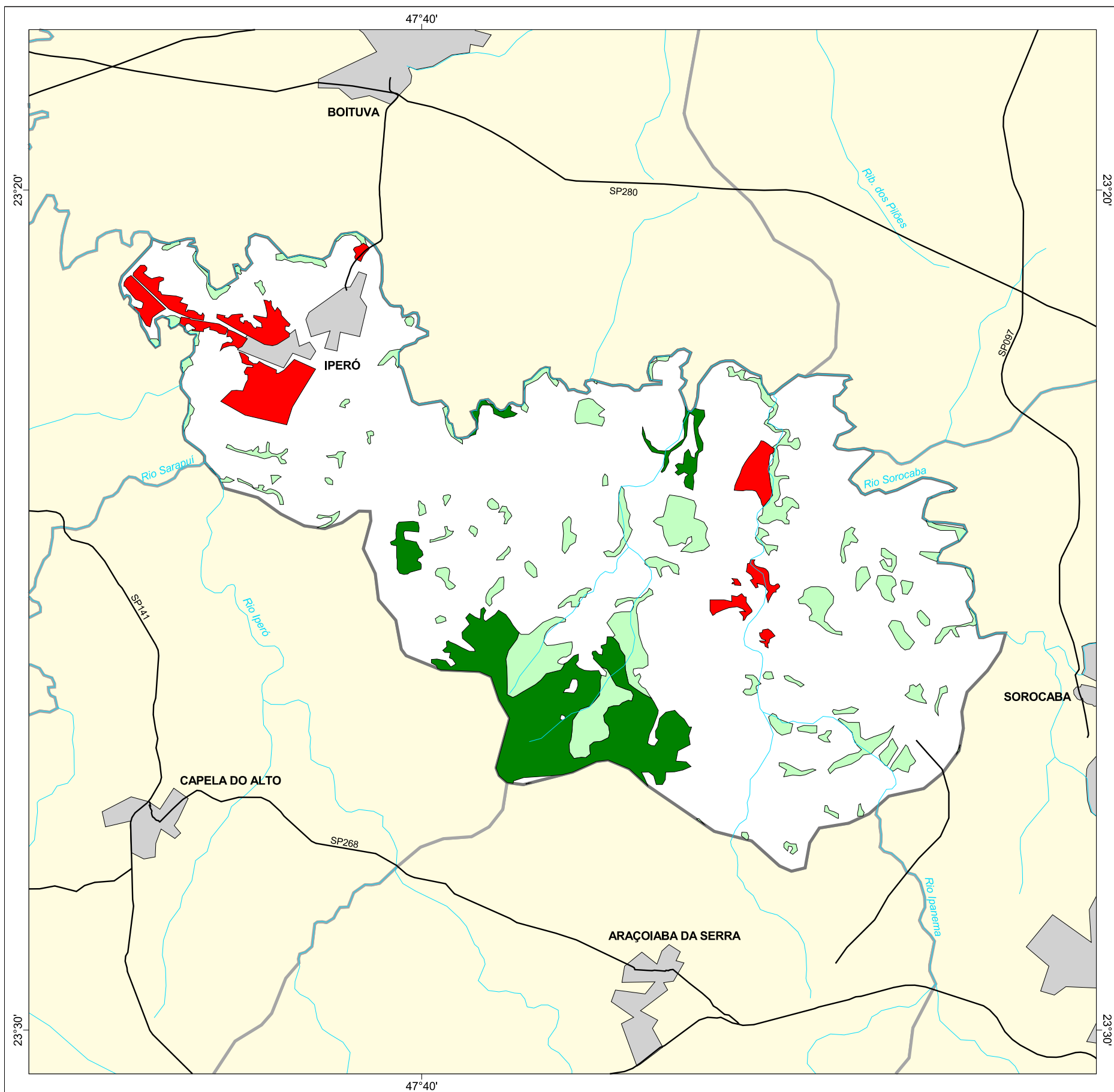

MAPA FLORESTAL DOS MUNICÍPIOS DO ESTADO DE SÃO PAULO

IPERÓ



cobertura vegetal

- mata
 - capoeira
 - cerrado
 - cerradão
 - campo cerrado
 - campo
 - vegetação de várzea
 - mangue
 - restinga
 - vegetação não identificada
 - reflorestamento
- curso d'água
 - represa
 - limite municipal
 - vias de circulação
 - área urbana
 - Unidade de Conservação

Cobertura Vegetal	área (ha)	% *
mata	1.289,71	7,82
capoeira	1.481,28	8,98
TOTAL	2.770,99	16,79
reflorestamento	635,03	3,85

* (em relação a área do município)

área do município: 16.500 ha

Localização no Estado de São Paulo Unidades de Gerenciamento dos Recursos Hídricos



1:120.000

0 1 km



SECRETARIA DO
MEIO AMBIENTE

