

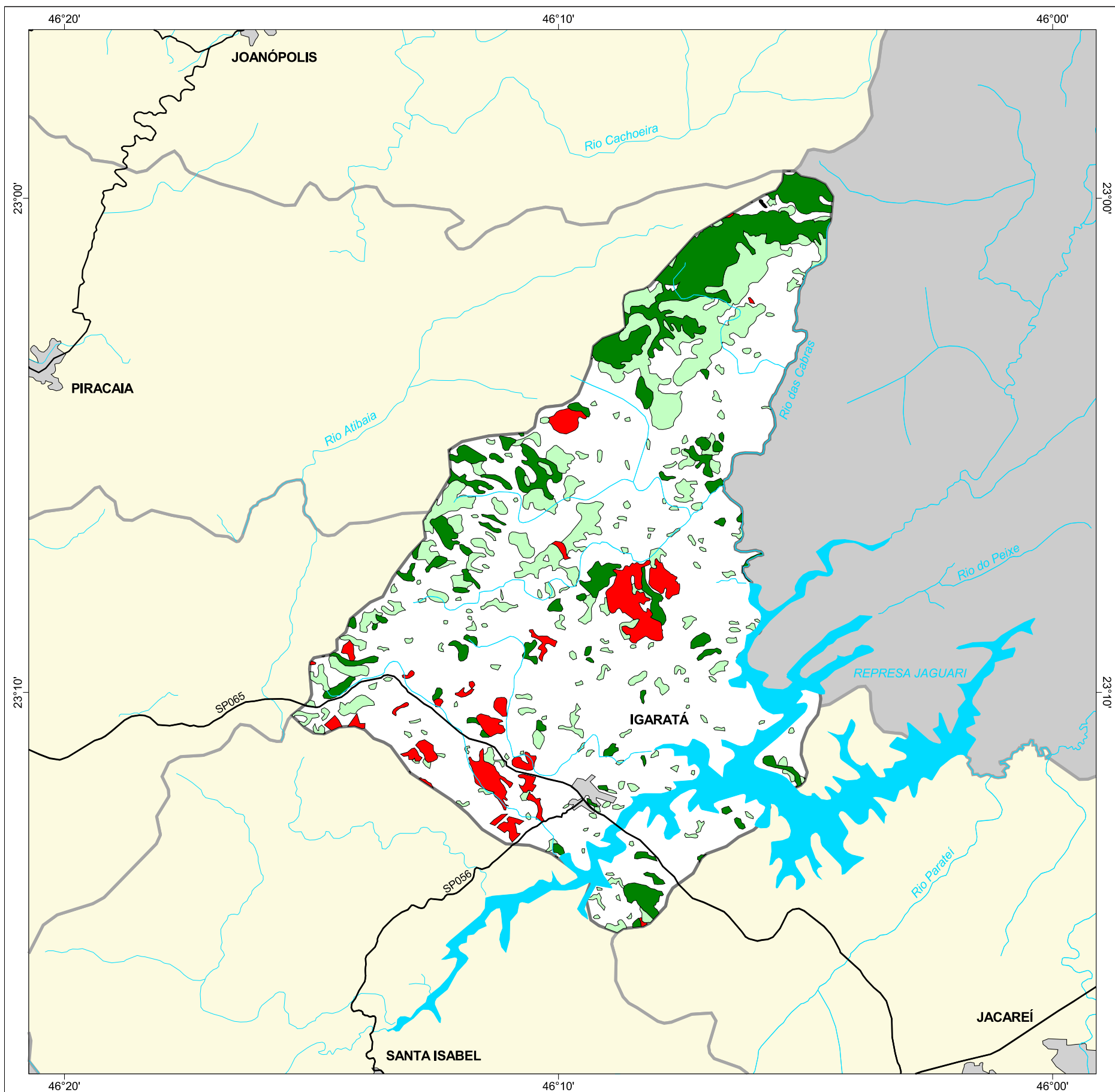

MAPA FLORESTAL DOS MUNICÍPIOS DO ESTADO DE SÃO PAULO

IGARATÁ



cobertura vegetal

- mata
- capoeira
- cerrado
- cerradão
- campo cerrado
- campo
- vegetação de várzea
- mangue
- restinga
- vegetação não identificada
- reflorestamento

- curso d'água
- represa
- limite municipal
- vias de circulação
- área urbana
- Unidade de Conservação

Cobertura Vegetal	área (ha)	% *
mata	2.939,99	9,77
capoeira	3.713,13	12,34
vegetação não identificada	3,96	0,01
TOTAL	6.657,08	22,12
reflorestamento	1.208,14	4,01

* (em relação a área do município)
área do município: 30.100 ha

Localização no Estado de São Paulo Unidades de Gerenciamento dos Recursos Hídricos

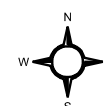

1:180.000

0 5 km



SECRETARIA DO
MEIO AMBIENTE

