

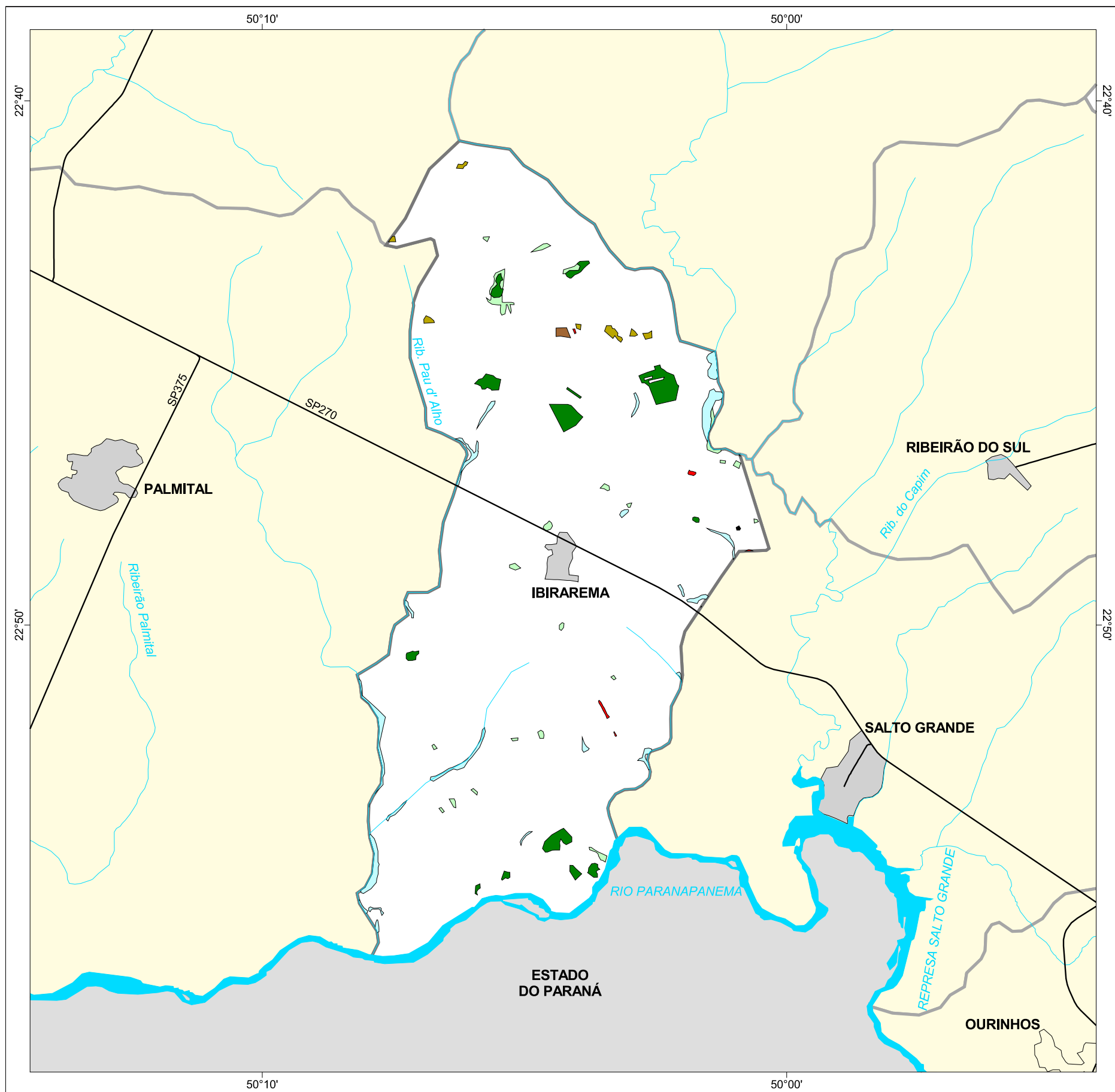

MAPA FLORESTAL DOS MUNICÍPIOS DO ESTADO DE SÃO PAULO

IBIRAREMA



cobertura vegetal

- mata
- capoeira
- cerrado
- cerradão
- campo cerrado
- campo
- vegetação de várzea
- mangue
- restinga
- vegetação não identificada
- reflorestamento

- curso d'água
- represa
- limite municipal
- vias de circulação
- área urbana
- Unidade de Conservação

Cobertura Vegetal	área (ha)	% *
mata	318,33	1,38
capoeira	115,35	0,50
cerrado	39,95	0,17
cerradão	12,54	0,05
vegetação de várzea	280,95	1,22
vegetação não classificada	1,55	0,01
TOTAL	768,67	3,33
reflorestamento	9,96	0,04

* (em relação a área do município)
área do município: 23.000 ha

Localização no Estado de São Paulo Unidades de Gerenciamento dos Recursos Hídricos

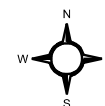

1:160.000

0 1 km



SECRETARIA DO
MEIO AMBIENTE

