

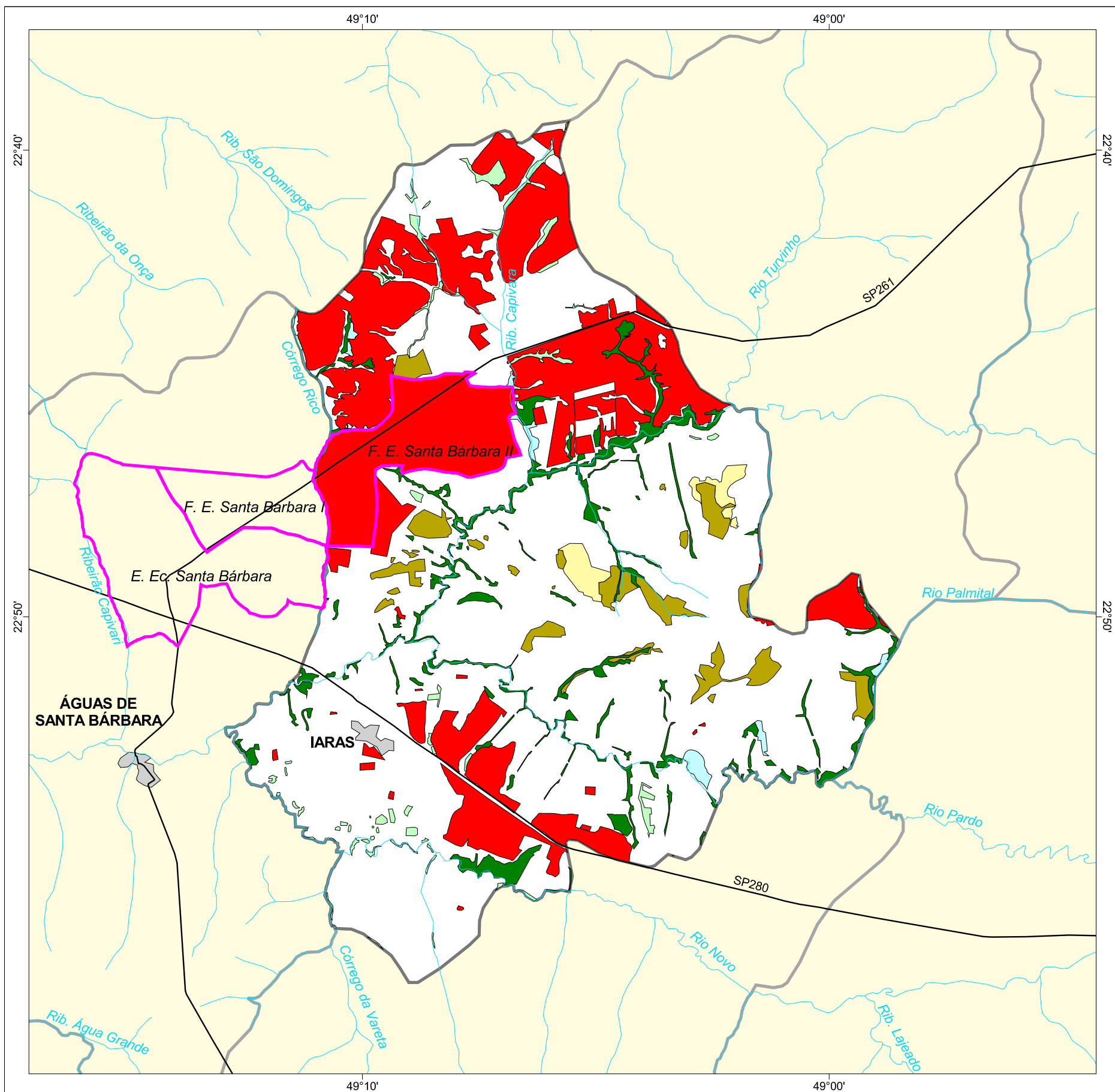

MAPA FLORESTAL DOS MUNICÍPIOS DO ESTADO DE SÃO PAULO

IARAS



cobertura vegetal

- mata
- capoeira
- cerrado
- cerradão
- campo cerrado
- campo
- vegetação de várzea
- mangue
- restinga
- vegetação não identificada
- reflorestamento

- curso d'água
- represa
- limite municipal
- vias de circulação
- área urbana
- Unidade de Conservação

Cobertura Vegetal	área (ha)	% *
mata	1.875,39	4,72
capoeira	455,07	1,15
cerrado	1.203,09	3,03
vegetação de várzea	296,16	0,75
TOTAL	4.166,41	10,49
reflorestamento	5.600,70	14,11

* (em relação a área do município)

área do município: 39.700 ha

Localização no Estado de São Paulo
Unidades de Gerenciamento dos Recursos Hídricos

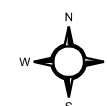

1:170.000

0 1 km



SECRETARIA DO
MEIO AMBIENTE

