

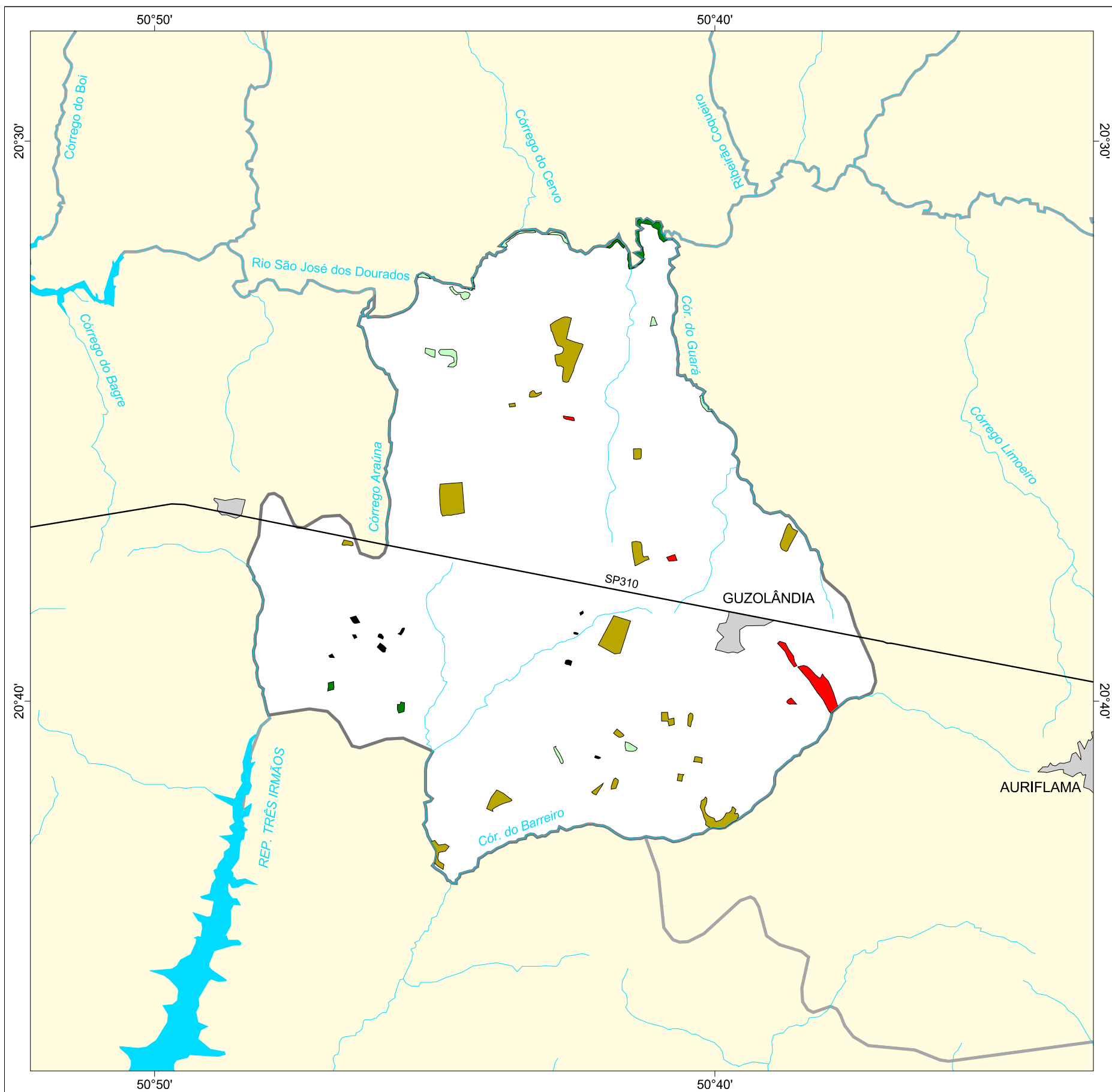

MAPA FLORESTAL DOS MUNICÍPIOS DO ESTADO DE SÃO PAULO

GUZOLÂNDIA



cobertura vegetal

- mata
- capoeira
- cerrado
- cerradão
- campo cerrado
- campo
- vegetação de várzea
- mangue
- restinga
- vegetação não identificada
- reflorestamento

- curso d'água
- represa
- limite municipal
- vias de circulação
- área urbana
- Unidade de Conservação

Cobertura Vegetal	área (ha)	% *
mata	45,38	0,18
capoeira	70,73	0,28
cerrado	441,75	1,77
vegetação não classificada	20,52	0,08
TOTAL	578,38	2,31
reflorestamento	90,14	0,36

*(em relação a área do município)
área do município: 25.000 ha

Localização no Estado de São Paulo Unidades de Gerenciamento dos Recursos Hídricos

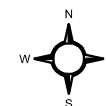

1:150.000

0 1 km



SECRETARIA DO
MEIO AMBIENTE

