

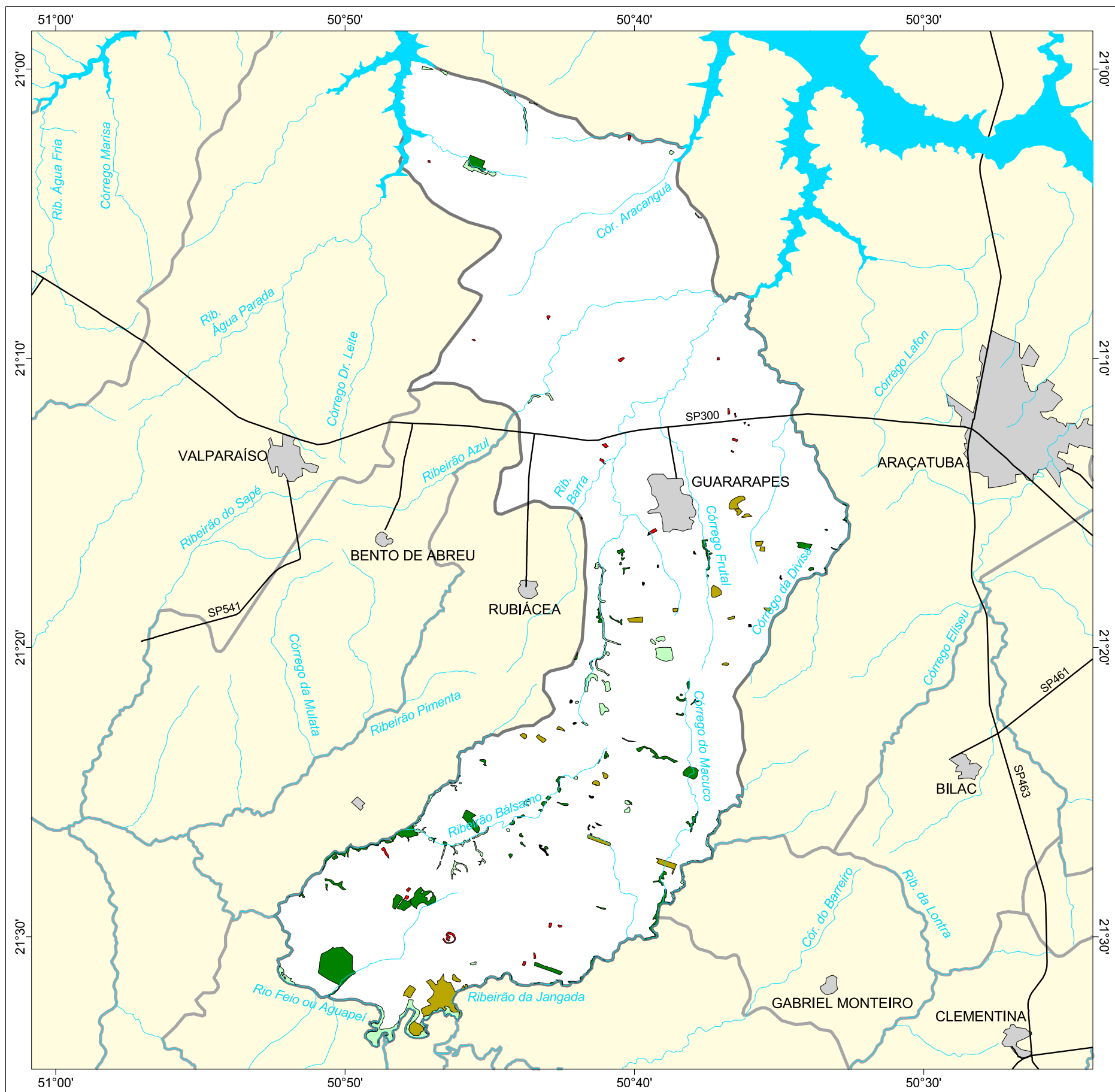

MAPA FLORESTAL DOS MUNICÍPIOS DO ESTADO DE SÃO PAULO

GUARARAPES



cobertura vegetal

- mata
- capoeira
- cerrado
- cerradão
- campo cerrado
- campo
- vegetação de várzea
- mangue
- restinga
- vegetação não identificada
- reflorestamento

- curso d'água
- represa
- limite municipal
- vias de circulação
- área urbana
- Unidade de Conservação

Cobertura Vegetal	área (ha)	% *
mata	1.270,29	1,33
capoeira	872,90	0,91
cerrado	675,82	0,71
vegetação de várzea	2,28	0,00
vegetação não classificada	36,23	0,04
TOTAL	2.857,52	2,99
reflorestamento	96,10	0,10

* (em relação a área do município)
área do município: 95.400 ha

Localização no Estado de São Paulo
Unidades de Gerenciamento dos Recursos Hídricos

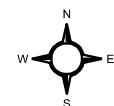

1:290.000



SECRETARIA DO
MEIO AMBIENTE

