

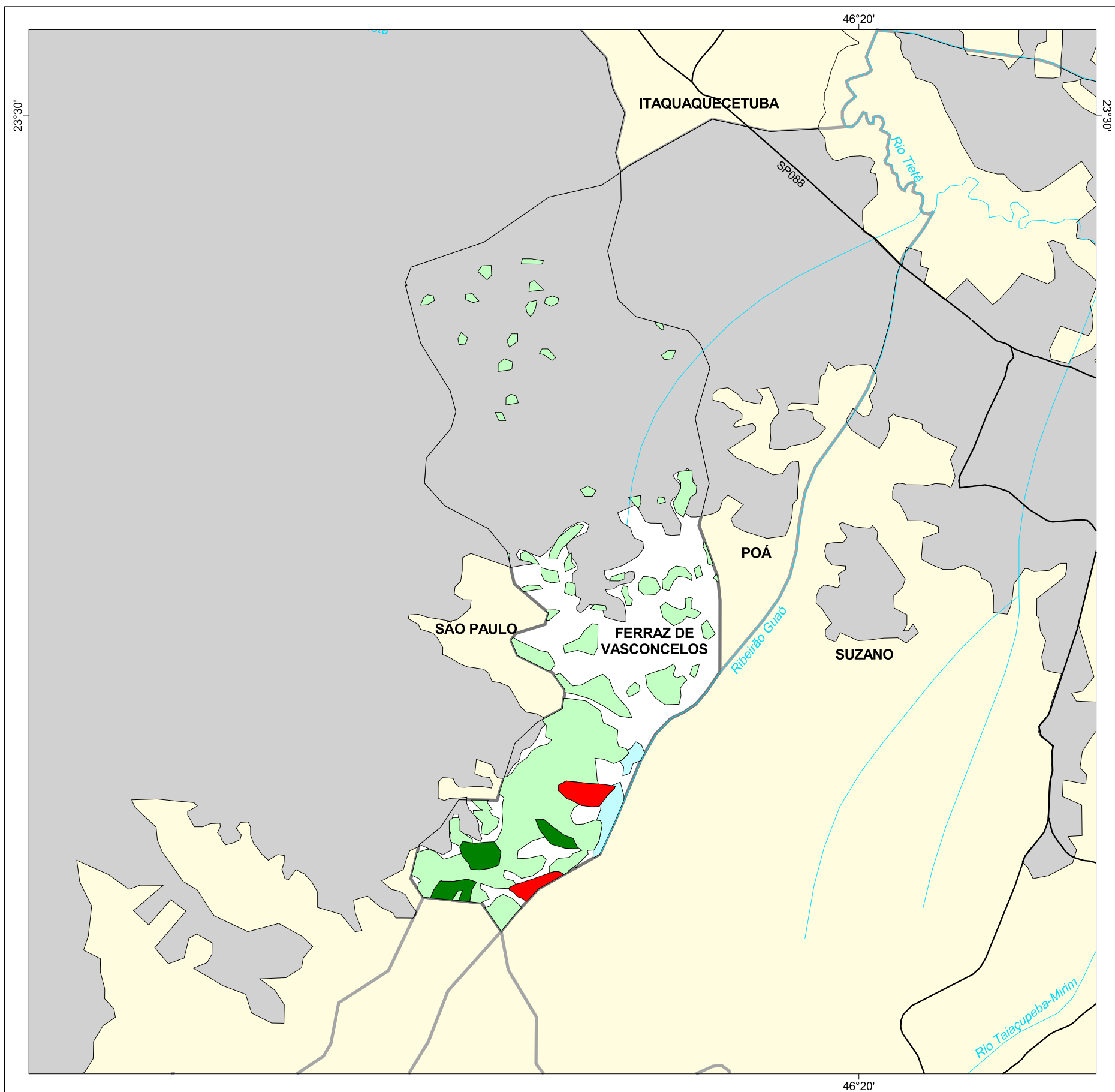

MAPA FLORESTAL DOS MUNICÍPIOS DO ESTADO DE SÃO PAULO

FERRAZ DE VASCONCELOS



cobertura vegetal

- mata
- capoeira
- cerrado
- cerradão
- campo cerrado
- campo
- vegetação de várzea
- mangue
- restinga
- vegetação não identificada
- reflorestamento

- curso d'água
- represa
- limite municipal
- vias de circulação
- área urbana
- Unidade de Conservação

Cobertura Vegetal	área (ha)	% *
mata	46,94	1,88
capoeira	537,71	21,51
vegetação de várzea	28,49	1,14
TOTAL	613,14	24,53
reflorestamento	34,50	1,38

* (em relação a área do município)
área do município: 2.500 ha

Localização no Estado de São Paulo Unidades de Gerenciamento dos Recursos Hídricos



1:70.000



SECRETARIA DO
MEIO AMBIENTE

