

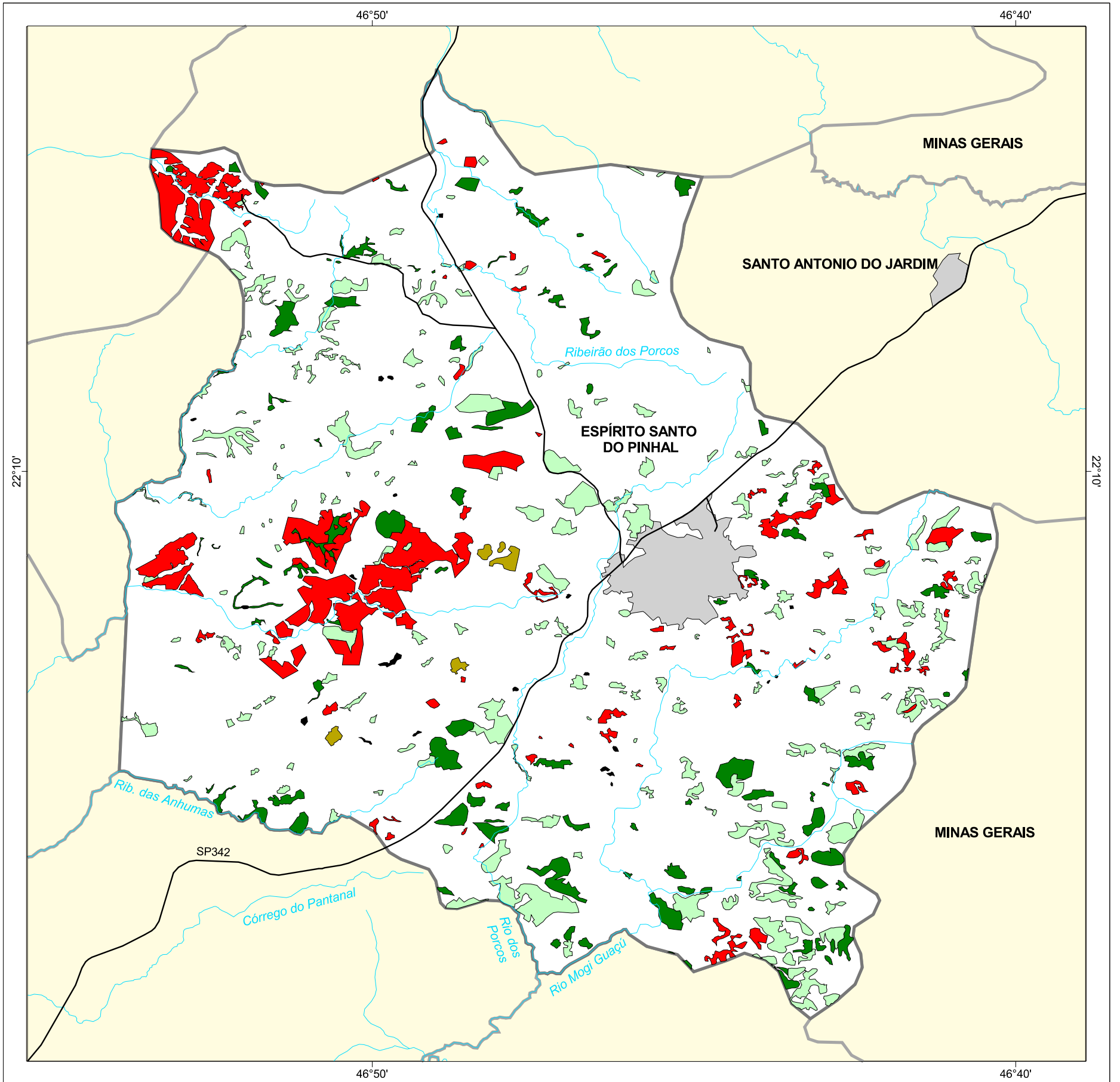

MAPA FLORESTAL DOS MUNICÍPIOS DO ESTADO DE SÃO PAULO

ESPÍRITO SANTO DO PINHAL



cobertura vegetal

- mata
- capoeira
- cerrado
- cerradão
- campo cerrado
- campo
- vegetação de várzea
- mangue
- restinga
- vegetação não identificada
- reflorestamento

- curso d'água
- represa
- limite municipal
- vias de circulação
- área urbana
- Unidade de Conservação

Cobertura Vegetal	área (ha)	% *
mata	1.190,41	3,05
capoeira	2.078,53	5,33
cerrado	68,83	0,18
vegetação não classificada	30,75	0,08
TOTAL	3.368,52	8,64
reflorestamento	1.799,89	4,62

* (em relação a área do município)
área do município: 39.000 ha

Localização no Estado de São Paulo
Unidades de Gerenciamento dos Recursos Hídricos

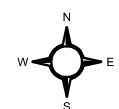

1:130.000

0 1 km



SECRETARIA DO
MEIO AMBIENTE

