

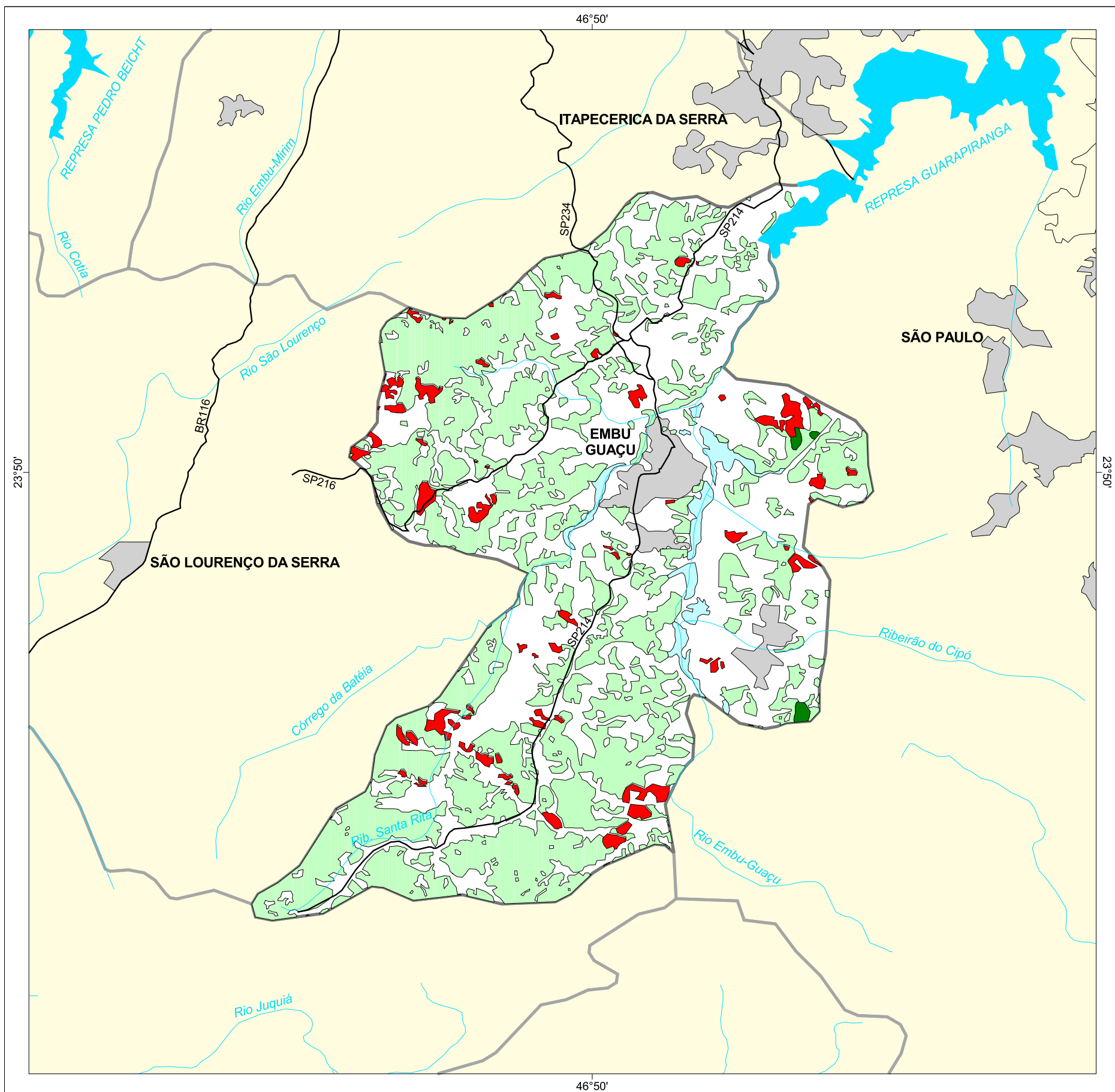

# MAPA FLORESTAL DOS MUNICÍPIOS DO ESTADO DE SÃO PAULO

## EMBU GUAÇU



### cobertura vegetal

- mata
- capoeira
- cerrado
- cerradão
- campo cerrado
- campo
- vegetação de várzea
- mangue
- restinga
- vegetação não identificada
- reflorestamento

- curso d'água
- represa
- limite municipal
- vias de circulação
- área urbana
- Unidade de Conservação

Cobertura Vegetal	área (ha)	% *
mata	30,72	0,18
capoeira	6.803,88	39,79
vegetação de várzea	277,50	1,62
<b>TOTAL</b>	<b>7.112,10</b>	<b>41,59</b>
reflorestamento	456,00	2,67

\* (em relação a área do município)  
área do município: 17.100 ha

### Localização no Estado de São Paulo Unidades de Gerenciamento dos Recursos Hídricos

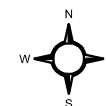

1:120.000

0 1 km



SECRETARIA DO  
MEIO AMBIENTE

