

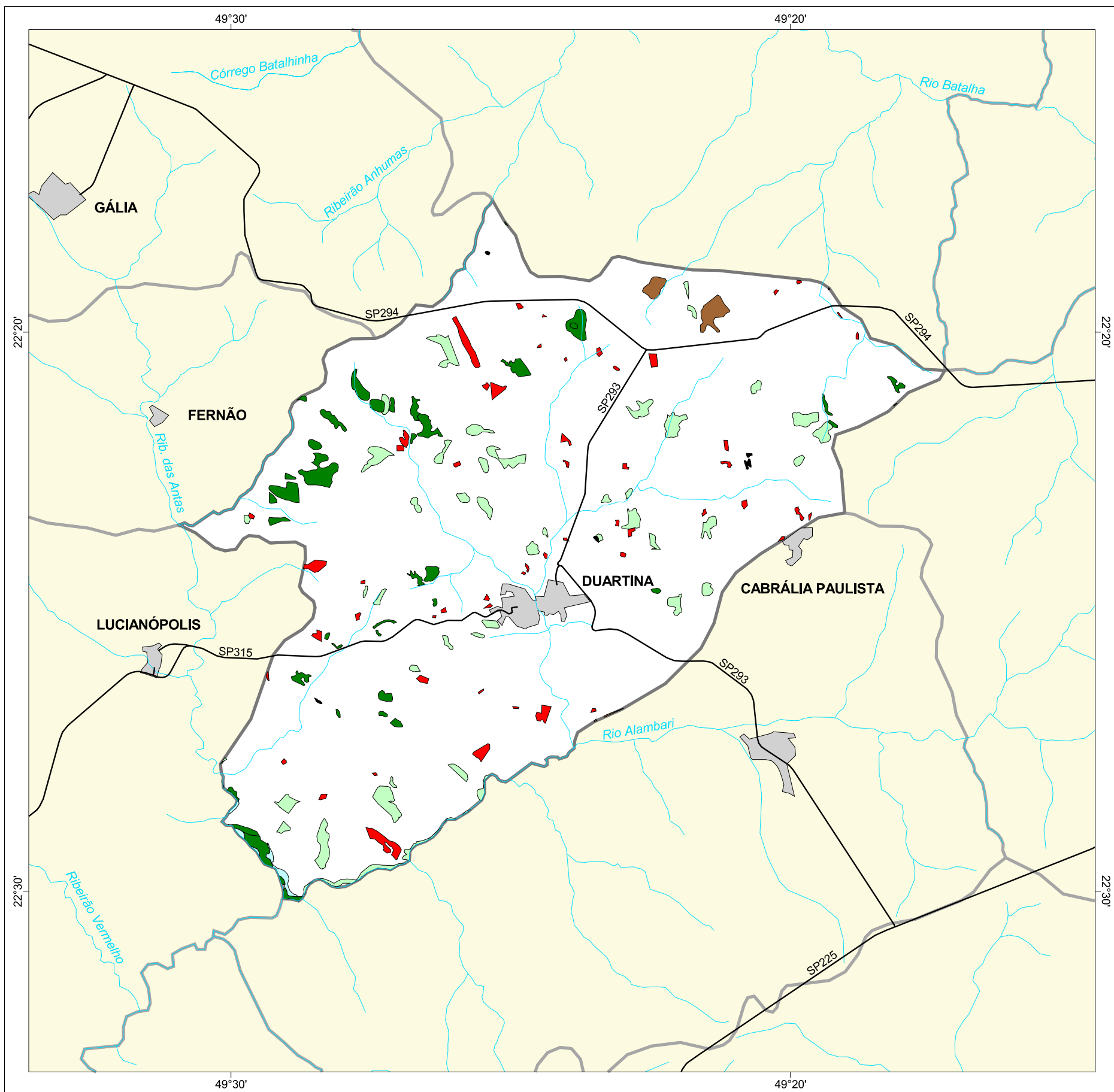

MAPA FLORESTAL DOS MUNICÍPIOS DO ESTADO DE SÃO PAULO

DUARTINA



cobertura vegetal

- mata
- capoeira
- cerrado
- cerradão
- campo cerrado
- campo
- vegetação de várzea
- mangue
- restinga
- vegetação não identificada
- reflorestamento

- curso d'água
- represa
- limite municipal
- vias de circulação
- área urbana
- Unidade de Conservação

Cobertura Vegetal	área (ha)	% *
mata	492,92	1,81
capoeira	680,09	2,49
cerradão	91,82	0,34
vegetação de várzea	33,11	0,12
vegetação não classificada	10,66	0,04
TOTAL	1.308,60	4,80
reflorestamento	252,55	0,93

* (em relação a área do município)
área do município: 27.300 ha

Localização no Estado de São Paulo Unidades de Gerenciamento dos Recursos Hídricos

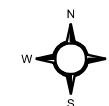

1:150.000

0 1 km



SECRETARIA DO
MEIO AMBIENTE

